Skjal sótt af '0000000000' dags: 25.03 2026

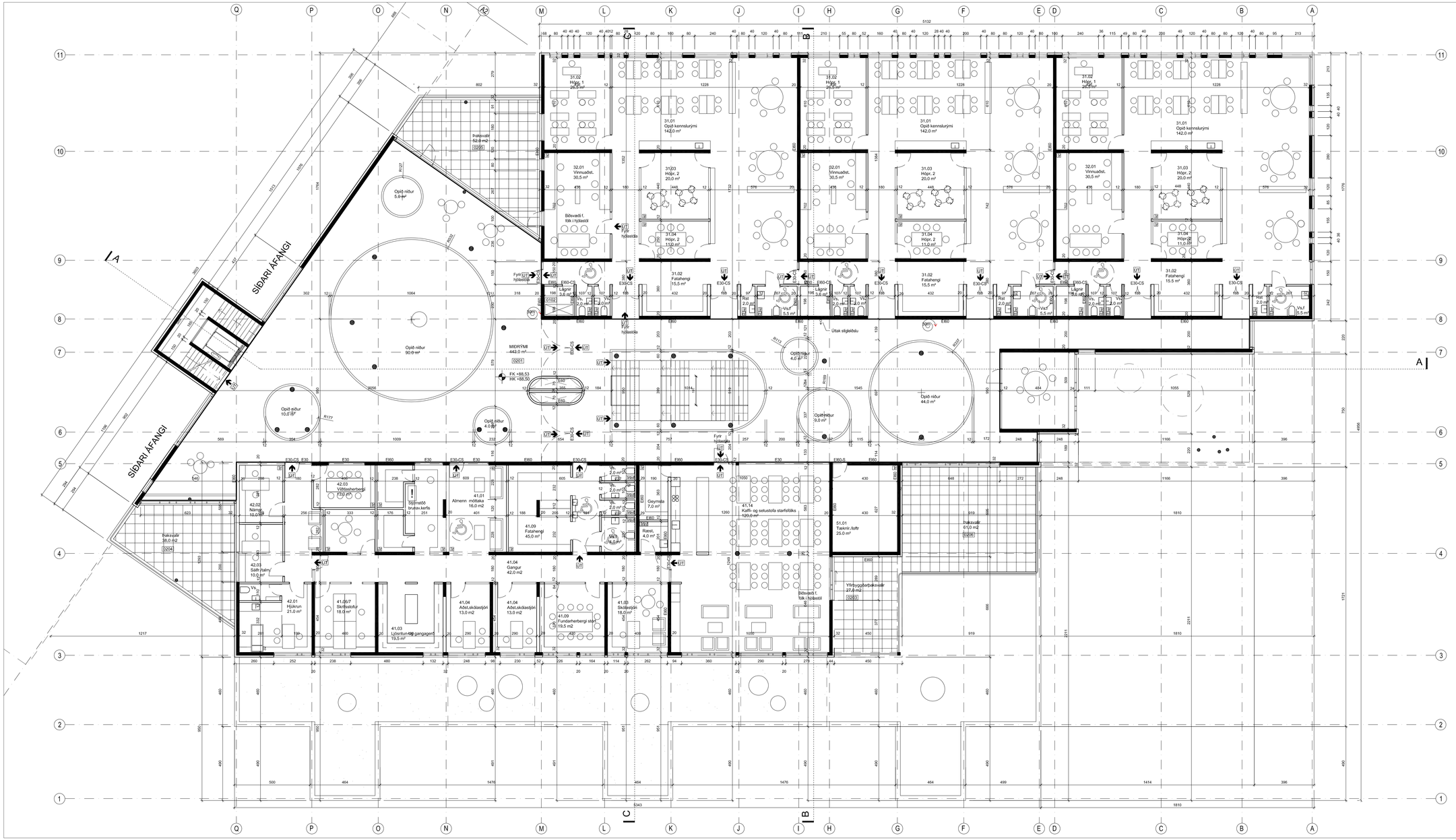
SÍÐARI ÁFANGI
SÍÐARI ÁFANGI
31.02 Hópr. 1 26,5 m²
31.01 Opið kennslurými 142,0 m²
32.01 Vinnuaðst. 30,5 m²
31.03 Hópr. 2 20,0 m²
31.04 Hópr. 2 11,0 m²
31.02 Fatahengi 15,5 m²
Lagnir 3,6 m²
Rst 2,0 m²
VL 2,0 m²
VL-f 5,5 m²
Bílavaðl f. fólk í hjólastól
Útak slökkvilóðu
Opið niður 90,0 m²
Opið niður 5,0 m²
Opið niður 10,0 m²
Opið niður 4,0 m²
Opið niður 44,0 m²
Opið niður 3,0 m²
MIÐRÝMI 443,0 m²
FK +88,53
HK +88,50
42.02 Náms- 10,0 m²
42.03 Viðtalsherbergi 12,0 m²
Stjórnstöð brunav.kerfis
Almenn móttaka 16,0 m2
41.01 Fatahengi 45,0 m²
41.04 Gangur 42,0 m2
Geymsla 7,0 m²
Rækt 4,0 m²
41,14 Kaffi- og setustofa starfsfólks 120,0 m²
51.01 Tæknir.loftr 25,0 m²
Þakvaðl 61,0 m2
Þakvaðl 38,0 m2
42.01 Hjúkrun 21,0 m²
41.05/7 Skrifstofur 18,0 m²
41.03 Ljósritun og gangagerð 19,5 m²
41.04 Aðst.skólastjóri 13,0 m2
41.09 Fundarherbergi stór 19,5 m2
41.03 Skólastjóri 18,0 m²
Yfirbyggðar þakvaðl 27,0 m2
Bílavaðl f. fólk í hjólastól
Fyrir hjólastóla
Fyrir hjólastól
Fyrir hjólastól
Fyrir hjólastól