

Leikskólinn Kirkjuból, Kirkjulundi 1 Garðabæ

Viðbygging og endurgerð leikskóladeilda

Apríl 2019 Arkitektateikningar

Byggingarferildateikningar:

A001 Grunnmynd og ástæðumynd
A002 Útlitsmyndir- Snít A-A og skráningartafla

Sérteikningar:

S001 Grunnmynd 1:50 hluti 1
S002 Grunnmynd 1:50 hluti 2
S003 Snít A-A, Snít B-B, Útlit anddyri 1:50
S004 Gluggar og úthurðir 1:20
S005 Dellamyndir 1:10
S006 Innhurðir og fellivegur, snít i milli veggi
S007 Loftaplan
S008 Innretting nr 1 - Snyrting barna
S009 Innretting nr 2 - Snyrting barna, og inngangur
S010 Innretting nr 3 - Eldhúsi
S011 Innretting nr 4 - Setustofa starfsmanna
S012 Innretting nr 5 - Munnaskápur í sal
S013 Grunnmynd - Gólfefni
S014 Grunnmynd - Ríf veggja og glugga
S015 Grunnmynd - Afangaskifting framkvæmda

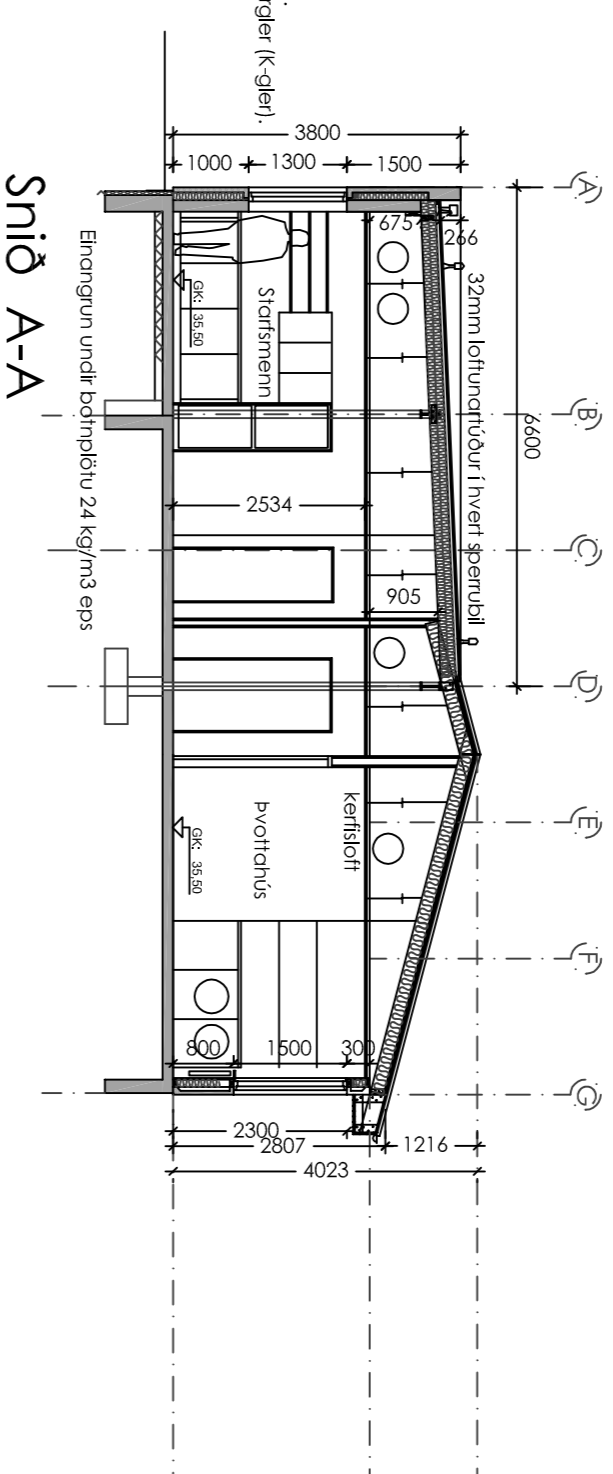
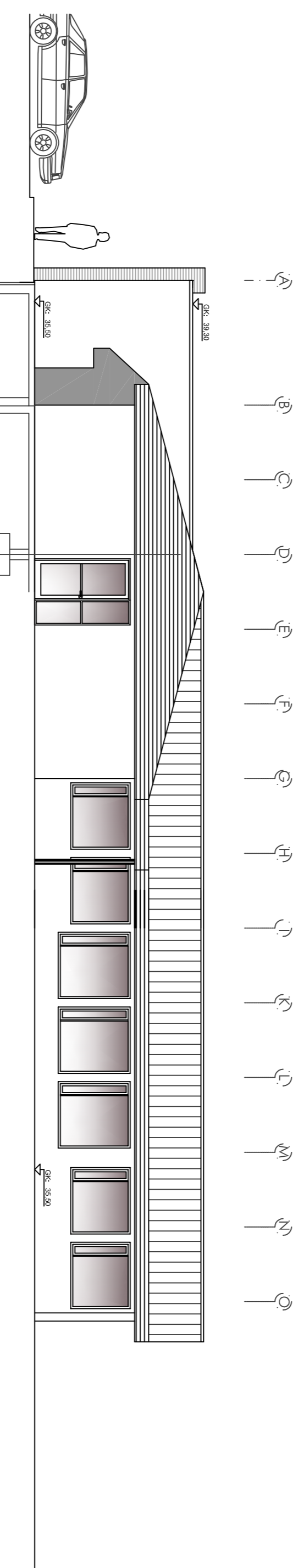
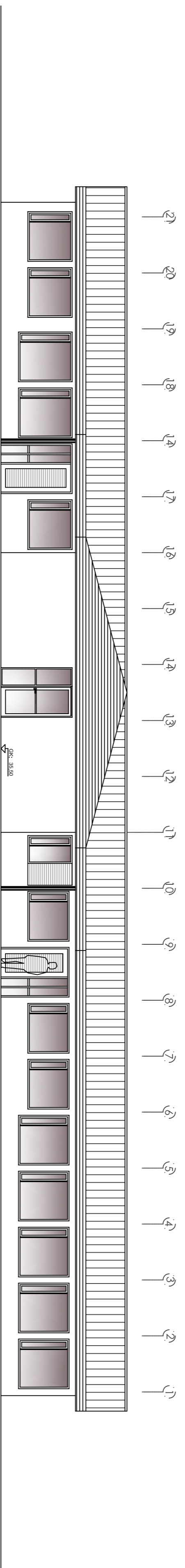
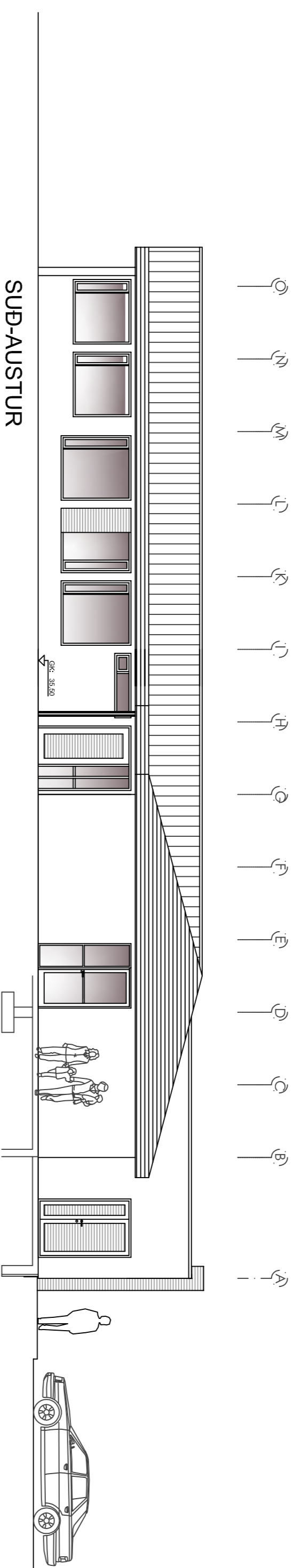
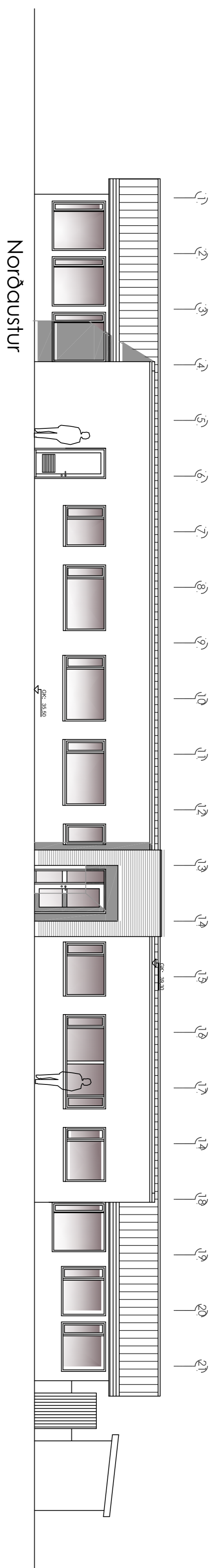

Þök: Viðbyggingar þök uppbyggð af tréþerum, hökkulm og hökkulm, ætningun 200 mm stéttulambða 0339 þökdukur 2 lög af blunum (þoppil) efri lög með stéttu ýfibaði.
2534 mm þökkþökun 70 mm eðli þökkþvottabúnaður.
Þök að innan er rökvarnarlög, loftþingind og þili þétt með 13 mm gipsþvottabúnaði

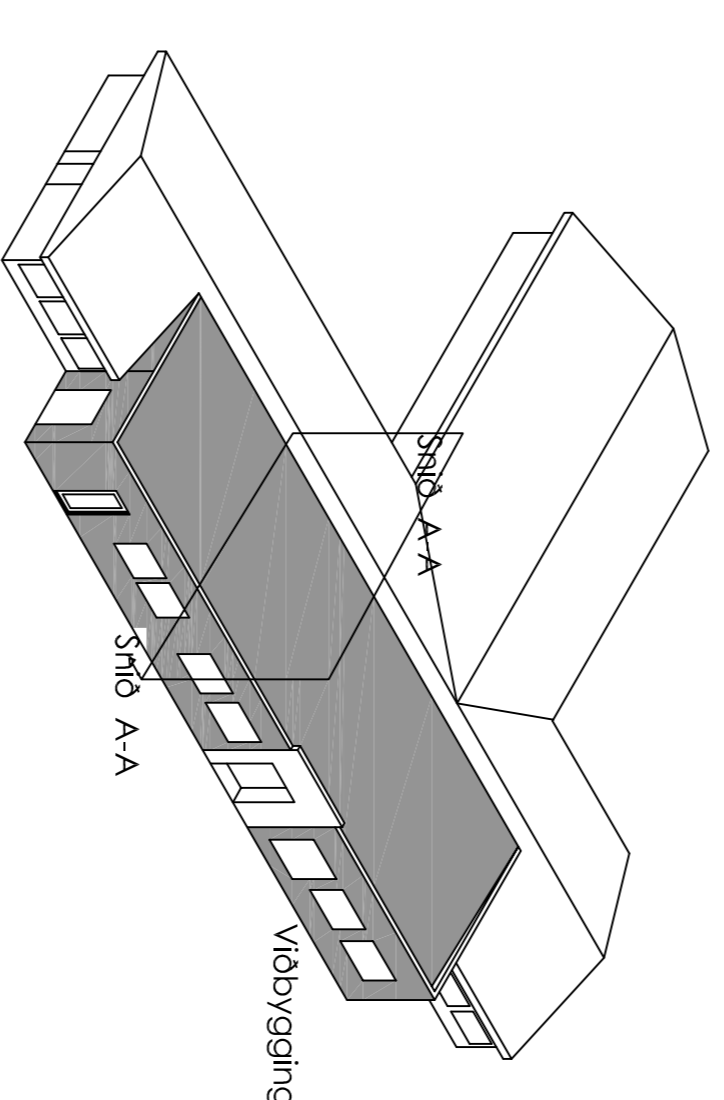

Skjalnúmer:				Stærðir:													
Landnúmer:				Umgifa:													
Matslutil:				Dags:													
D0	D1	D2	D3	D4	D5	DM1	D6	D7	D8	D9	D10a	D10b	D11	D12	D16	D17	
Laun	Fyrir hæðind	Nokkur texti	Höfud höfud	Egnar-hæð	Borðstólur	Millitorur	Stígur	Op	Stúðstólur	Búðstólur stl < 1,8	Sjárnæð min	Sjárnæð max	Búðstólur	Nettorur	Birt háttarmál	Raknæð	Sjálfrú
													2.041.3	4.76.6	545.0	1.691.930	
A	0101	1. hæð	N	0101	545.0	0.0	0.0	0.0	545.0	545.0	2.80	4.02	1.923.3	4.76.6	545.0	3.55	1.691.930
Afturgæmdir																	
Sameignir samra																	
Eignahald																	
Eignar-hald																	
Léskóti																	
Ails																	

Útboðsteikning

TAKN:	EIÐVARNAEMERKINGAR:
NF = Nafndal	BE6 = Bætur 660 eða 660 veggar
LE = Loftþinging	BE0 = A40 eða 660 veggar
PK = Þvottabúnaður	BE0 = A40 eða 660 veggar
NL = Nafndal	BE0 = A40 eða 660 veggar
VIL = Væðing	BE0 = A40 eða 660 veggar
UT = Útveggur	BE0 = A40 eða 660 veggar
B = Bláaflur	BE0 = A40 eða 660 veggar
BO = Bláaflur	BE0 = A40 eða 660 veggar
A = Bláaflur	BE0 = A40 eða 660 veggar
8 = Bláaflur	BE0 = A40 eða 660 veggar

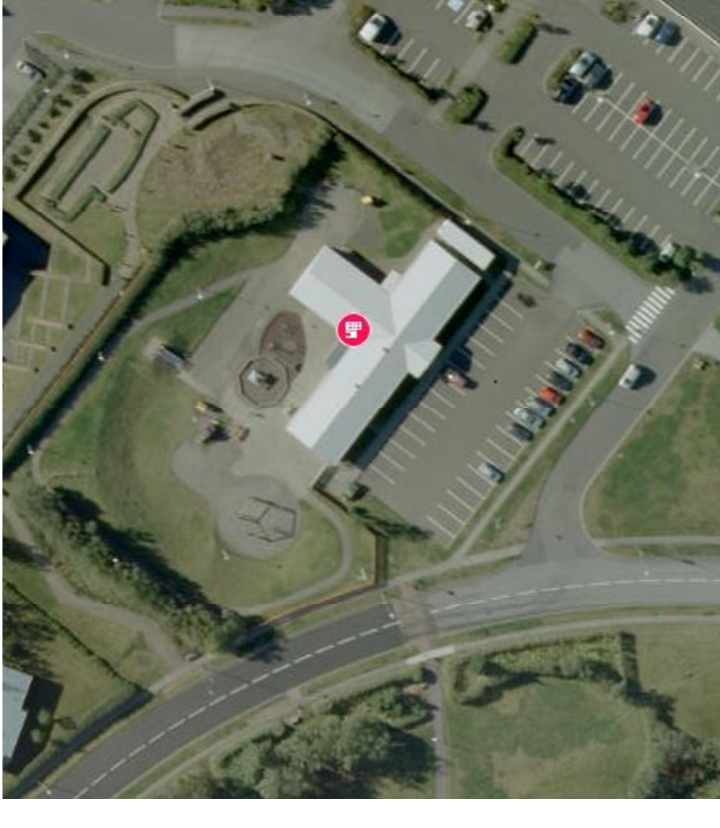
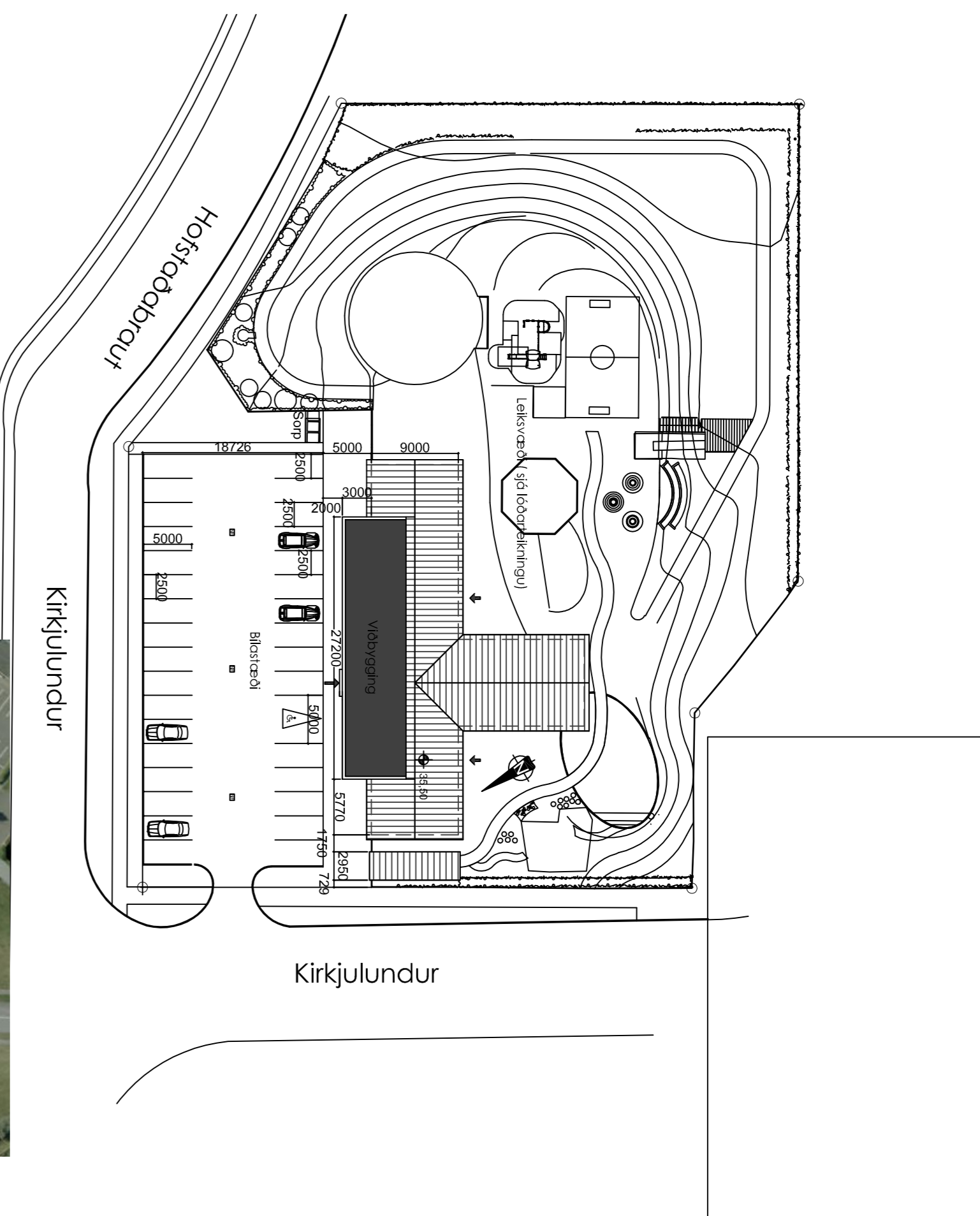
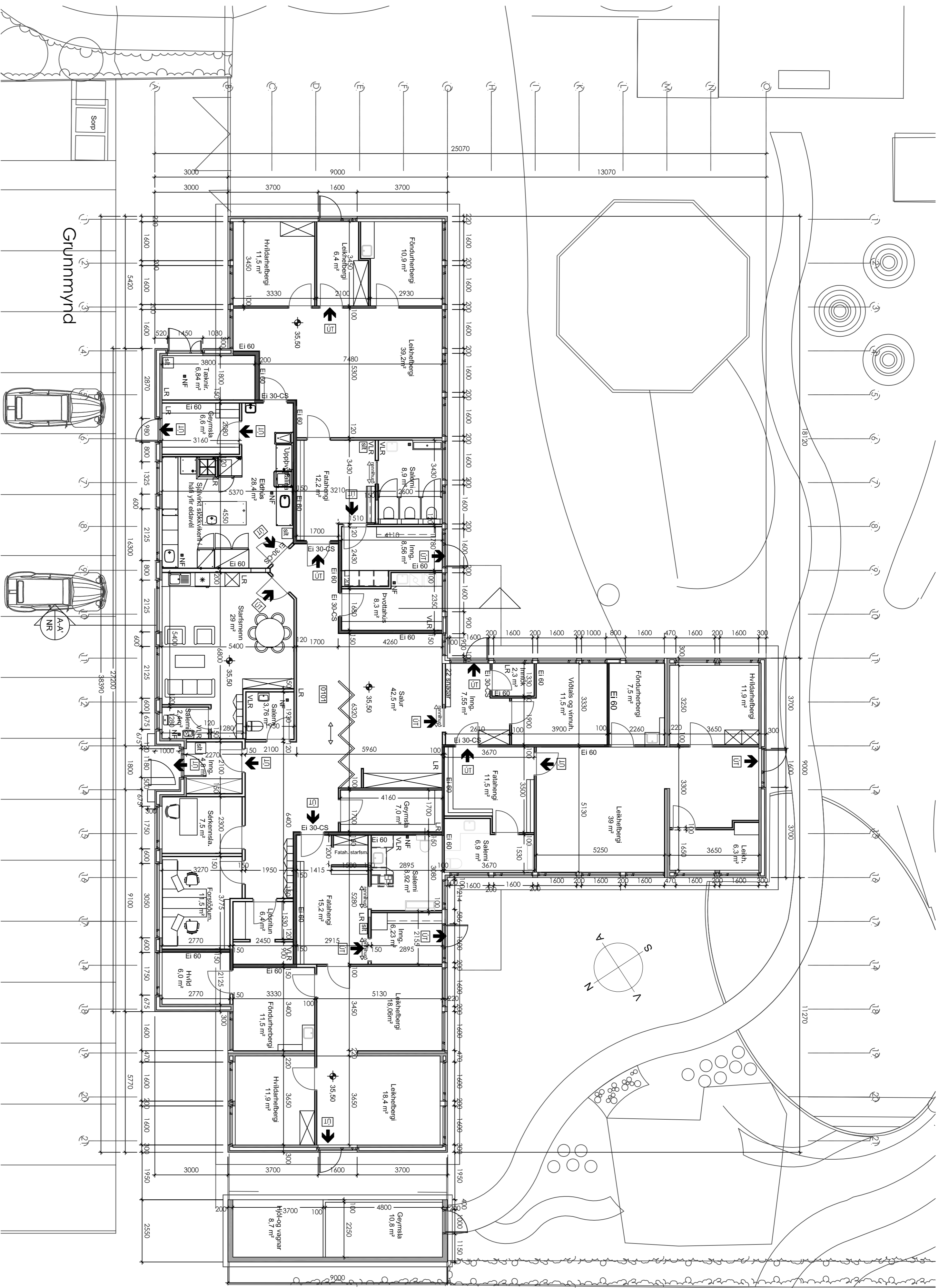

Útboðsteikning

Káunortölur:	Kröfur byggingareglu:
U-gildi írveggja	0,40 W/m ² K
U-gildi þaks	0,20 W/m ² K
U-gildi gylugga	2,00 W/m ² K
U-gildi hurða	3,00 W/m ² K
U-gildi úrvæðing meðeldi	0,85 W/m ² K

TAKN:	ELDVAARNAMERNGAR:
NE = Vindur	B3-60 = Steind 60x60x80 veggjar
LF = Loftslag	B3-60 = 460x60x80 veggjar
FK = Rokkur	B3-60 = 460x60x80 veggjar
FK = Rokkur	B3-60 = 460x60x80 veggjar
NL = Vinddæsl	B3-60 = 460x60x80 veggjar
VLR = Vindurhlífvegging	B3-60 = 460x60x80 veggjar

Stærðir:	Fyrir stöckkun	Stærðir:	Fyrir stöckkun
Stærðir: <td>391,7 m²</td> <td>Stærðir: <td>391,7 m²</td> </td>	391,7 m ²	Stærðir: <td>391,7 m²</td>	391,7 m ²
Fótarmídi húss	1253 m ²	Fótarmídi húss	1253 m ²
Rúmarmídi húss	545 m ²	Rúmarmídi húss	545 m ²
Stærðir: Als eftir stöckkun	2041,3 m ³	Stærðir: Als eftir stöckkun	2041,3 m ³
Lóðstærð	3375 m ²	Lóðstærð	3375 m ²
Nýtingarhlutféll	0,15	Nýtingarhlutféll	0,15

Blaðstöðuféldi: 4 lóð. 34 stök og þar af eftir fyrir fallaða

Adobok líftbyggð:
 Adobok er sprengibok með minn 20 þemmli þeckili. Adobok er sprengibok með minn 20 þemmli þeckili. Adobok er sprengibok með minn 20 þemmli þeckili. Adobok er sprengibok með minn 20 þemmli þeckili.

Byggingdýking:
 Noverend bygging: Upphafið byggjað á Eiríki í hagsmunum og samþykki í byggingareglu 1982. Noverend bygging: Upphafið byggjað á Eiríki í hagsmunum og samþykki í byggingareglu 1982. Noverend bygging: Upphafið byggjað á Eiríki í hagsmunum og samþykki í byggingareglu 1982.

ss ark ehf.
 Sindlingur 1, 2010 Kópavogur
 Sími: 0234 864883
 Væðing: 0234 864883

Virkni: Grunnmynd og áföðumynd
 Höfundir arkitekt: Steinn Halsson, Steinn Ólafsson
 Höfundir arkitekt: Steinn Halsson, Steinn Ólafsson
 Tölva: S.H., S.O.S.
 Sími: 0234 864883
 Fax: 0234 864883
 Net: 0234 864883

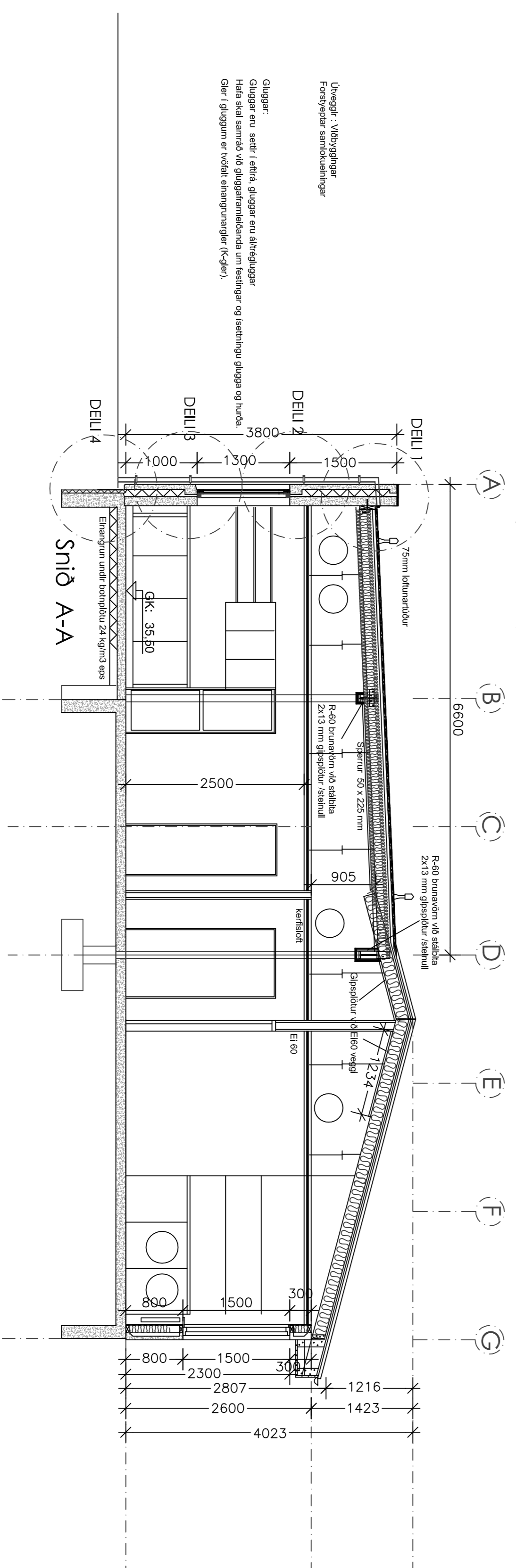
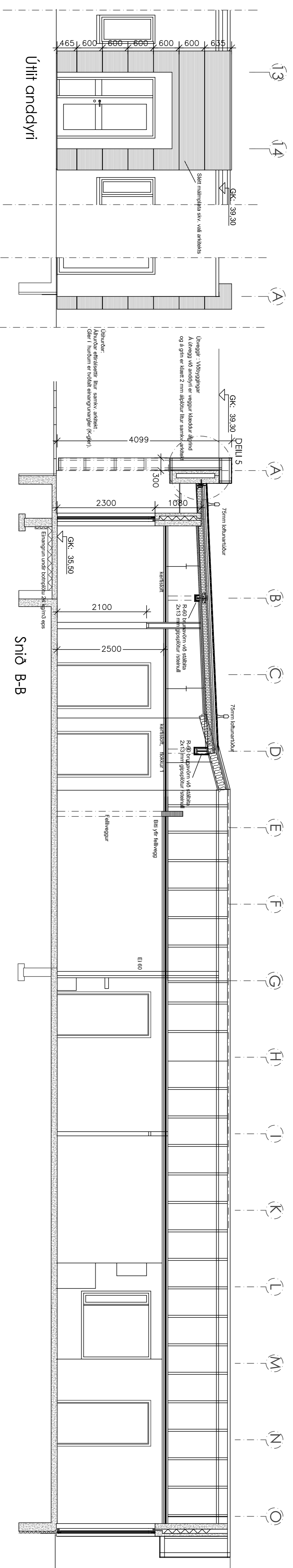

Þaxeldúr PVC þaxeldúr festur niður í flúsa eða úrtemmala hringlag
 25-60 mm þundsköfning
 40 mm þá tveir þaxeldúr 70 mm stíflri þaxeldúr
 þak 60 mm er úrtemmala, rúðaglas og lög þak með 13 mm gipsþulasköfningu

Þak, úrtemmala
 Þak uppbyggt af rúðerum, stálplötum og stálfum, útlengjum 200 mm stíflri þaxeldúri 0,039
 Flúsaþulur dalar í 25x150 mm þundsköfningu gískældi 4 spennur með ca.15mm millibili.
 Þundsköfning neigdur niður samkvæmt gýrnarman vefningunni, neigja skali skelna. Skali skali
 niðrum vaxandi áður en virna við drággjöngu hefst. A þundsköfningu skali byggja eitt
 lag af Gipsvati til 100grn þig skulu PVC dökkin. Hvern skali heita með 10 þess gerðum
 skilum og seldum rúðerum. Skalin skali lögjum þessa sam froyndarþegur dæmum
 vaxandi samkvæmt ISTR 12.31.21.1x(mf). A þaxeldúr kemur stíflari 90° trolna, sam
 hefsti í veggjum að utan. Niðurtíli með PVC dök gegngi í lögjum útrugg og þar þaxeldúrsköfn
 og eru södruir við dráttir á þessu.

Útboðsteikning

ÞAKN:

EIÐVARNAMERKINGAR:

NF	=	Núlfur	B140	=	Beinlið A40 ódóð B60 veiguz
LB	=	Löfning	B40	=	A40 ódóð B60 veiguz
PK	=	Þröskuz	B60	=	Buðstíflur/veiguz, 1,5i, 1,5b
NL	=	Nerðull	B30	=	B60 trol
VN	=	Vandur þrenning	B10	=	B60 trol eða veiguz
U	=	Vandur úrgeguz	B10S30	=	B60 trol og spáskandi
U	=	Vandur úrgeguz	B10S30	=	A40 ódóð B60 hval
§	=	Bilðunni í/af dökku	E30	=	F30 gúf
ECS30			ECS30		

A = er dæmninglegt dæli
 § = er þennanleggt dæli (d. í innvið)

ss ark ehf.
 Smiðjuleg 1, 200 Kópavogur
 Símanúmer: 4444883
 Símaheiti: 4444883
 netfang: ss@ssark.is

Lögreglunarkennitala: Lögfræðingur

Vandmaður: Snið AA og BB, Útlit anddyri

Höfundur/teiknari: Stefán Halldórsson, Stefán Ólaf Stefánsson
 Símanúmer: 4444883, Símaheiti: 4444883
 Tölvuáfang: S.H., S.O. S.
 Tölvanúmer: 4444883

Ágrip: 17.02.2017

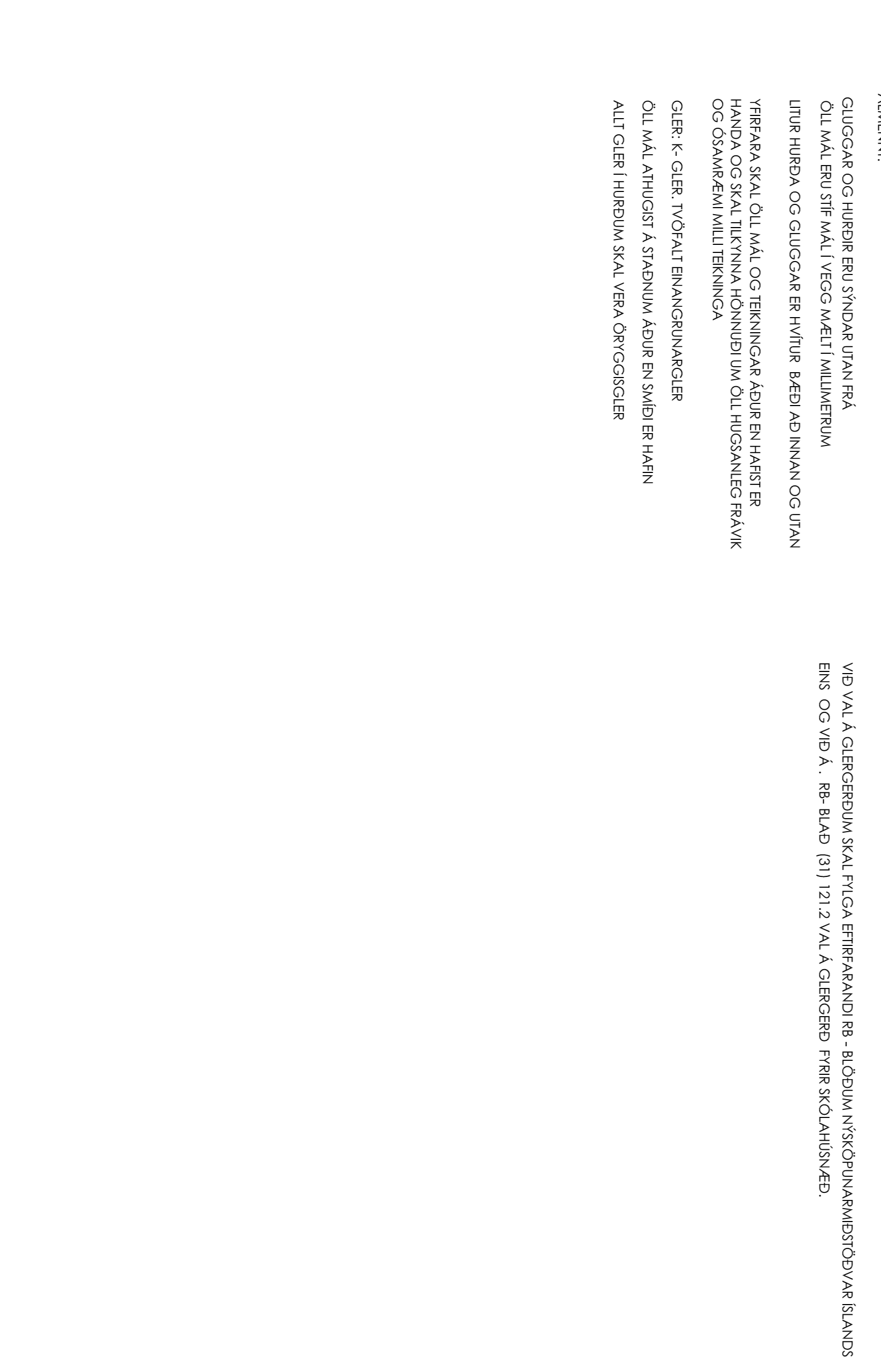
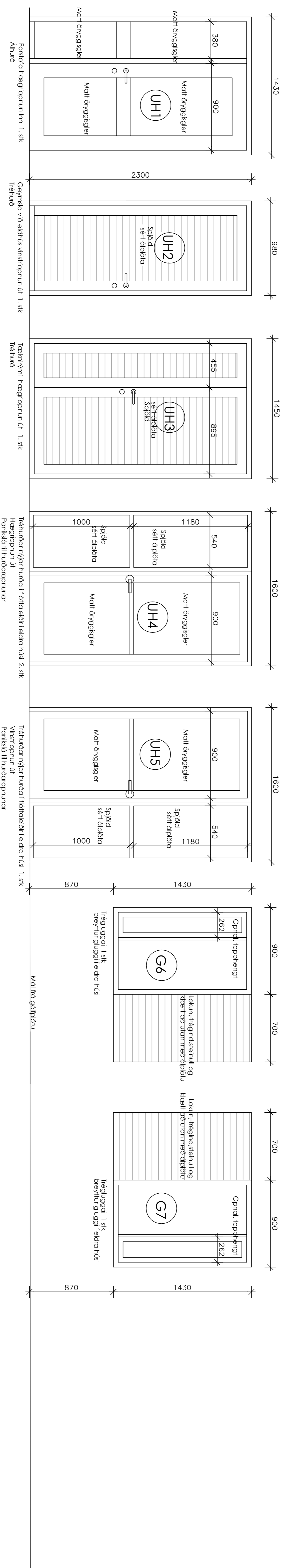
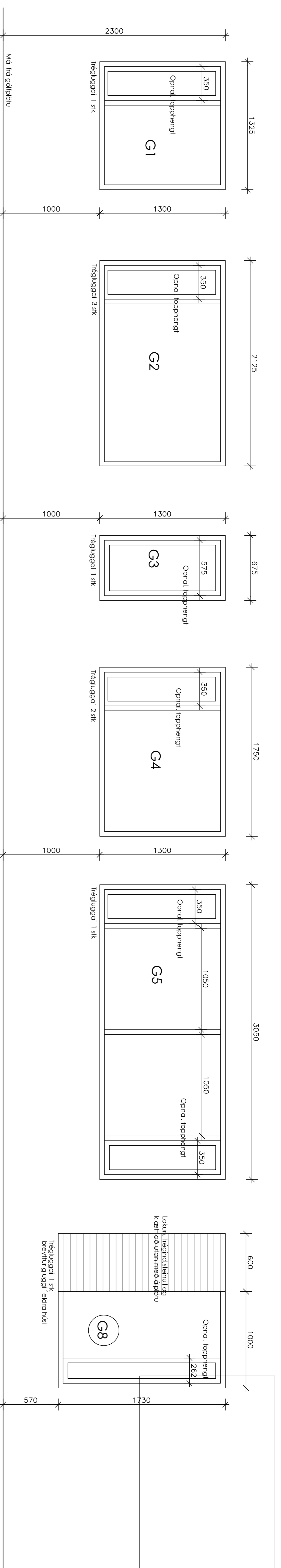

GLUGGAR OG HURÐIR ERU SÝNDAR UTAN FRÁ ÖLL MÁL ERU SÍF MÁL VEGG MÆLTÍ MILLIMETRUM

UMR HIRBA OG GLUGGAR ER HYTIUR BÆÐI AD INNAN OG UTAN

YRRARA SKAL ÖLL MÁL OG TEKNINGAR ÁÐUR EN HAFT ER HANÐA OG SKAL TEKTNNA HÖNNUÐI UM ÖLL HUGSANEIGFRÁVIK OG ÖSAMRÆMI MILLI TEKNINGA

GLER: K-GLER, IYÓFALT ENANGRUNARGLER

ÖLL MÁL ATHUGIST Á STAÐNUM ÁÐUR EN SMÍÐI ER HAFT

ALLT GLER Í HURÐUM SKAL VERA ÖRYGGISGLER

VIÐ VAL Á GLERGERÐUM SKAL FYLGA ETTIRFARANÐI R8 - BLÓÐUM NÍSKORUNARMEISTÖÐVYAR ÍSLANDS

ENS OG VIÐ A . RP- BLAÐ (31) 121.2 VAL Á GLERGERÐ FRIR SKOLAHÚSNÆÐ.

útbóðsteikning

TÁKN:

- EIÐVARNAMERKINGAR:**
- RF = Innlitill
 - LR = Lofkastling
 - FK = Ríðkastur
 - NL = Nýskastis
 - VU2 = Vélvélun írlínningur
 - UJ = Mættu írlínningur
 - ☒ = Mættu írlínningur

- 80 = Býgningur
 - ☒ = Þinglaug og þingur
 - ☒ = Búndingur
- BRISTUR:**
- A = ef dæmningalegt eiti
 - 8 = ef dæmningalegt eiti frá innvi

ss ark ehf.
 Smáruveg 1, 1200 Kópavogur
 Sími: 4404833
 Sími: 4404833
 Sími: 4404833

Leiðsögur, útbóð, kröfingur í Gerðingum

Varkennir: **GLUGGAR OG ÚTHURÐIR**

Höfundur/arkitekt: **Stefán Halsson**
 Sími: 894445379
 Tölvubú: S.H., S.O.S.

Stofn Örn Stefánsson
 Sími: 894445379
 Tölvubú: S.H., S.O.S.

Blátt: 17.02.2017

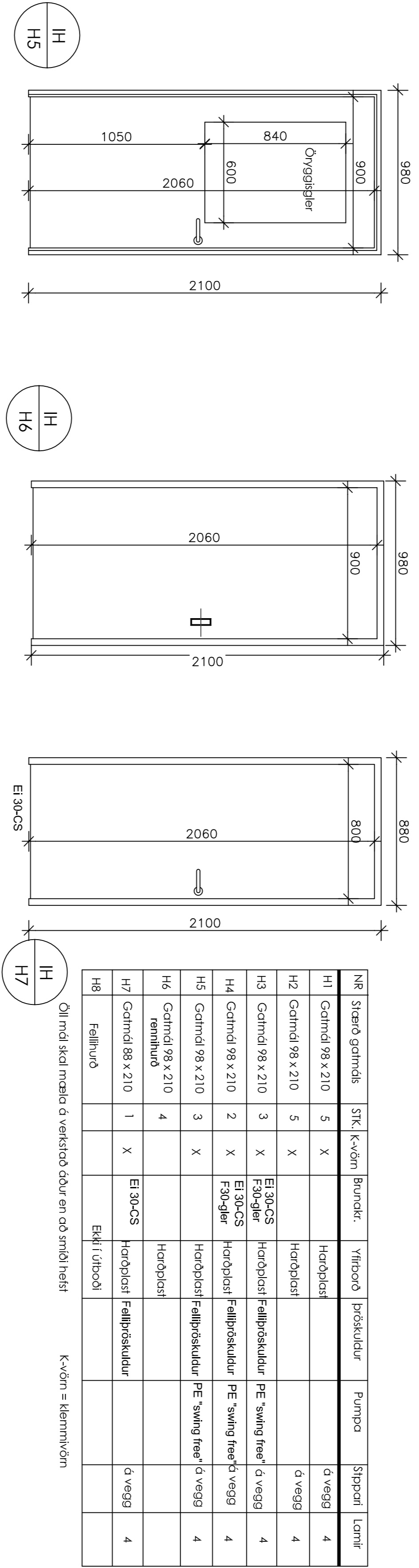
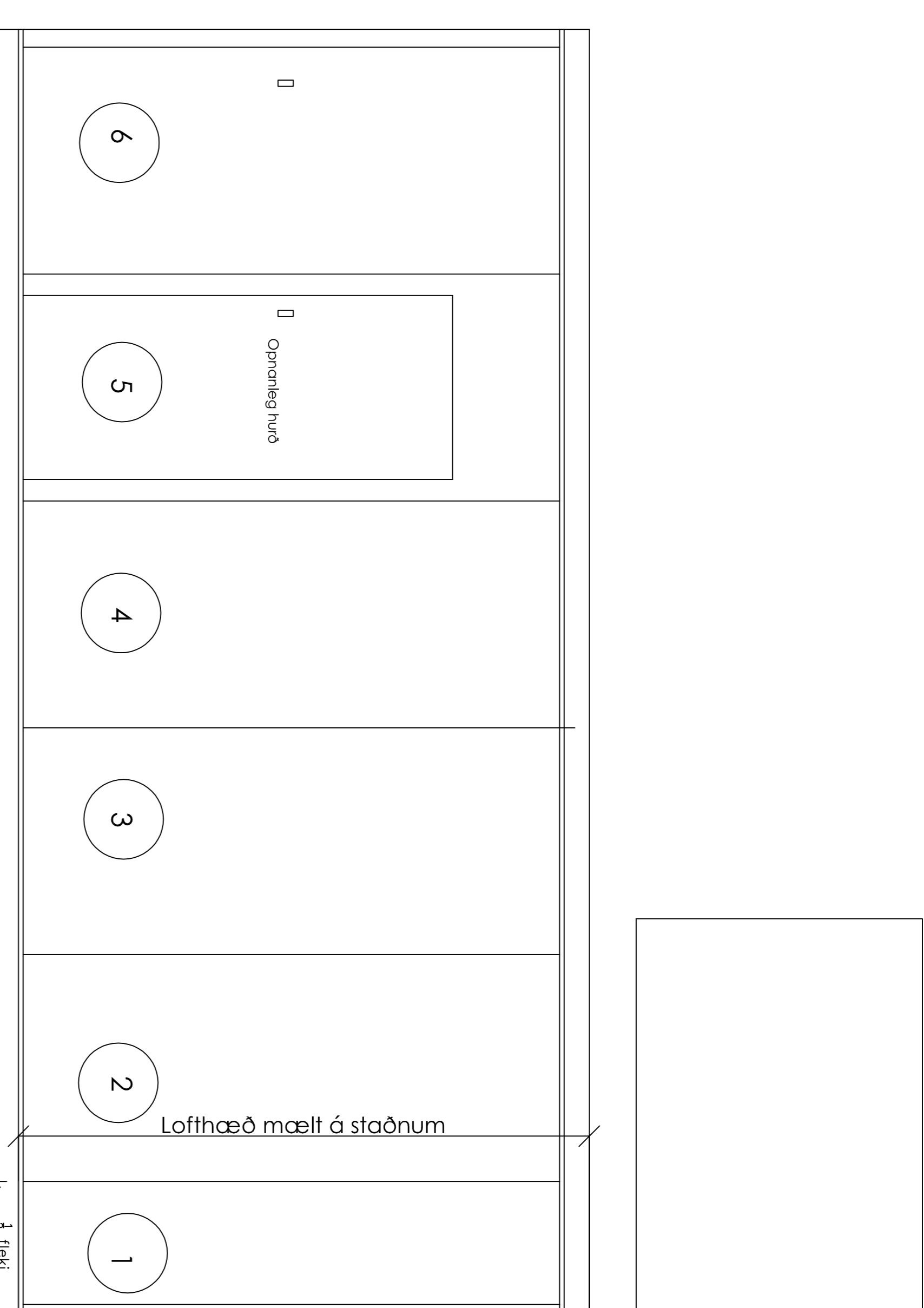
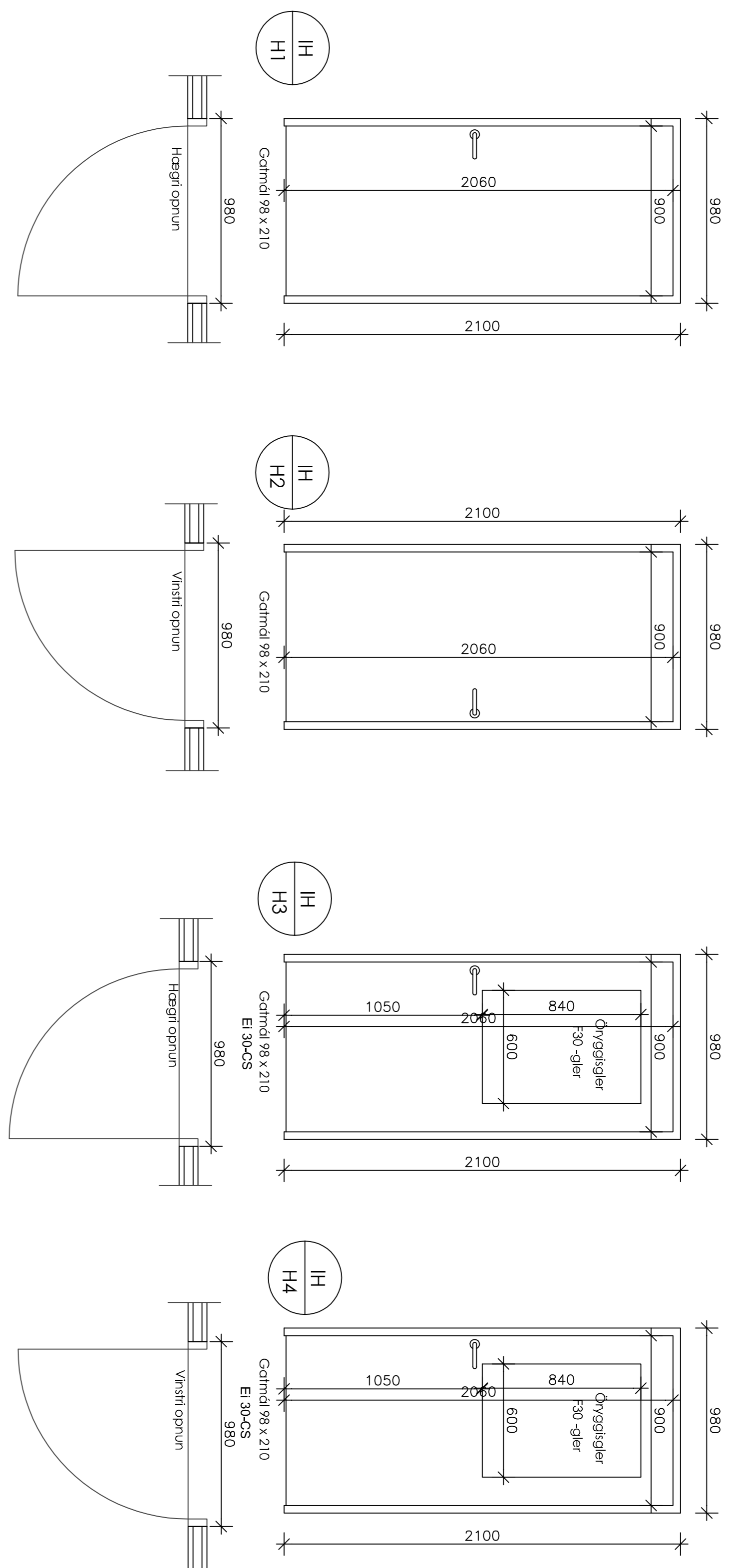

NR	Stærð gáttar	STK	K-vörð	Burrnkr.	Vífraoró	Þröskuldur	Pumpa	Stíppott	Lamir
H1	Gáttir 98 x 210	5	X		Horloplast			ð vegg	4
H2	Gáttir 98 x 210	5	X		Horloplast			ð vegg	4
H3	Gáttir 98 x 210	3	X	EI 30-C-S	Horloplast	Falþröskuldur	PE "swing free" ð vegg		4
H4	Gáttir 98 x 210	2	X	EI 30-C-S	Horloplast	Falþröskuldur	PE "swing free" ð vegg		4
H5	Gáttir 98 x 210	3	X		Horloplast	Falþröskuldur	PE "swing free" ð vegg		4
H6	Gáttir 98 x 210	4			Horloplast				4
H7	Gáttir 88 x 210	1	X	EI 30-C-S	Horloplast	Falþröskuldur	ð vegg		4
H8	Fellihurð				EHf (Úthöf)				

Öll mið skil mæla ð verkstöð dóur en að smíði heist

K-vörð = klennirvörð

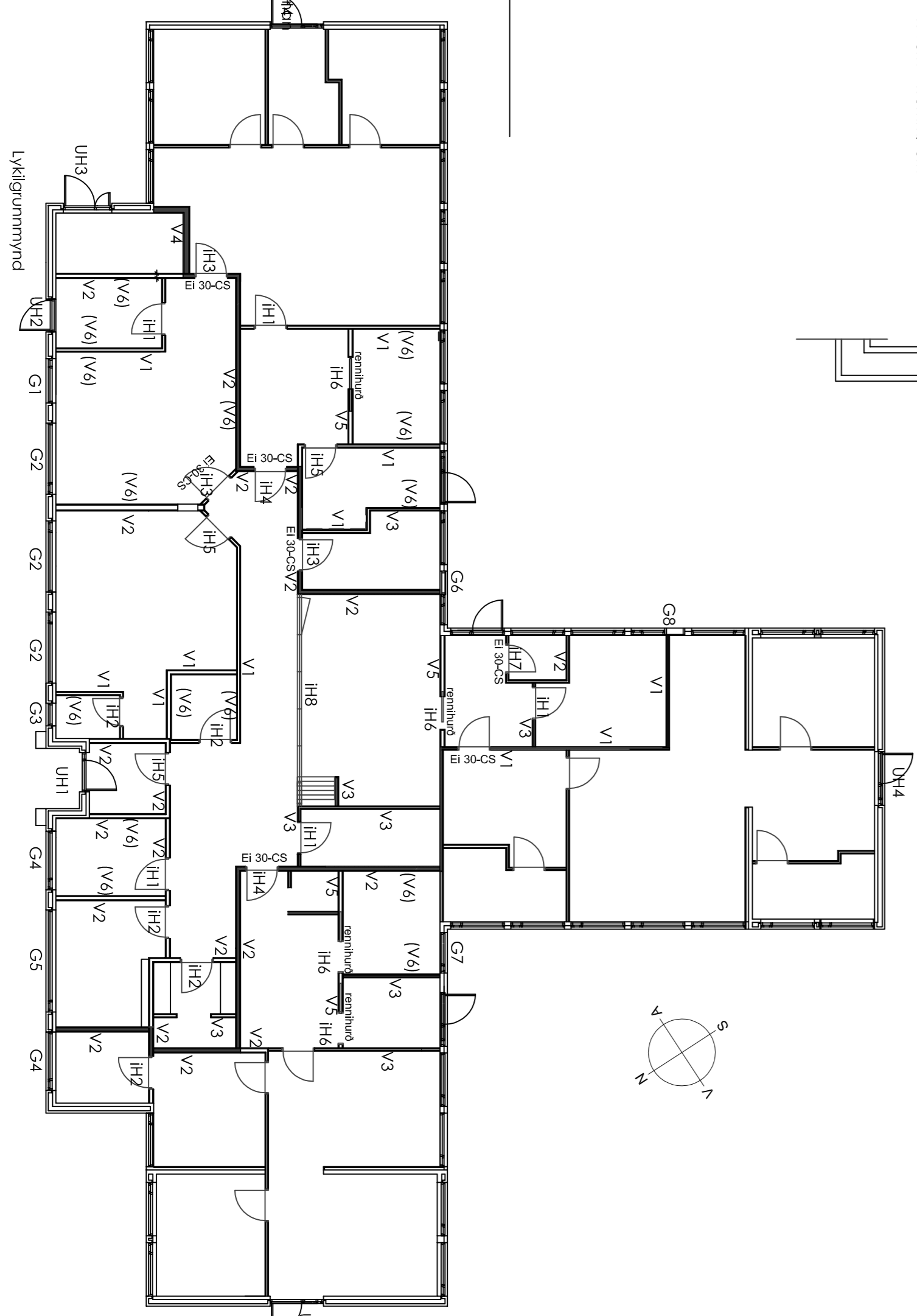
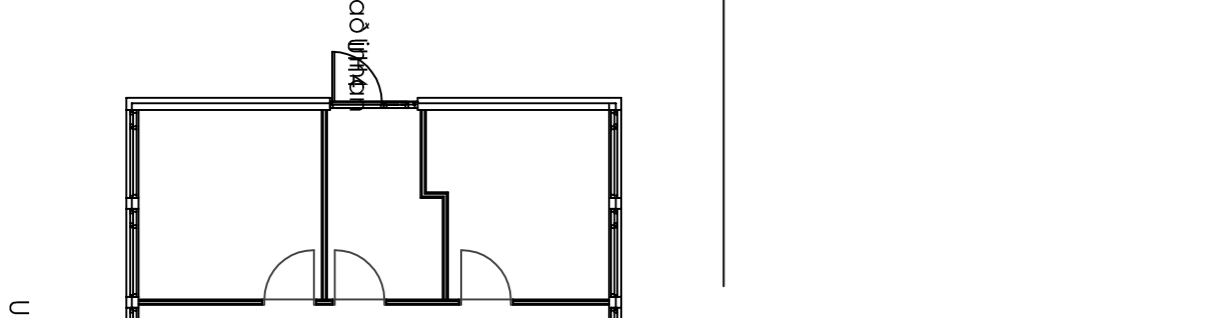
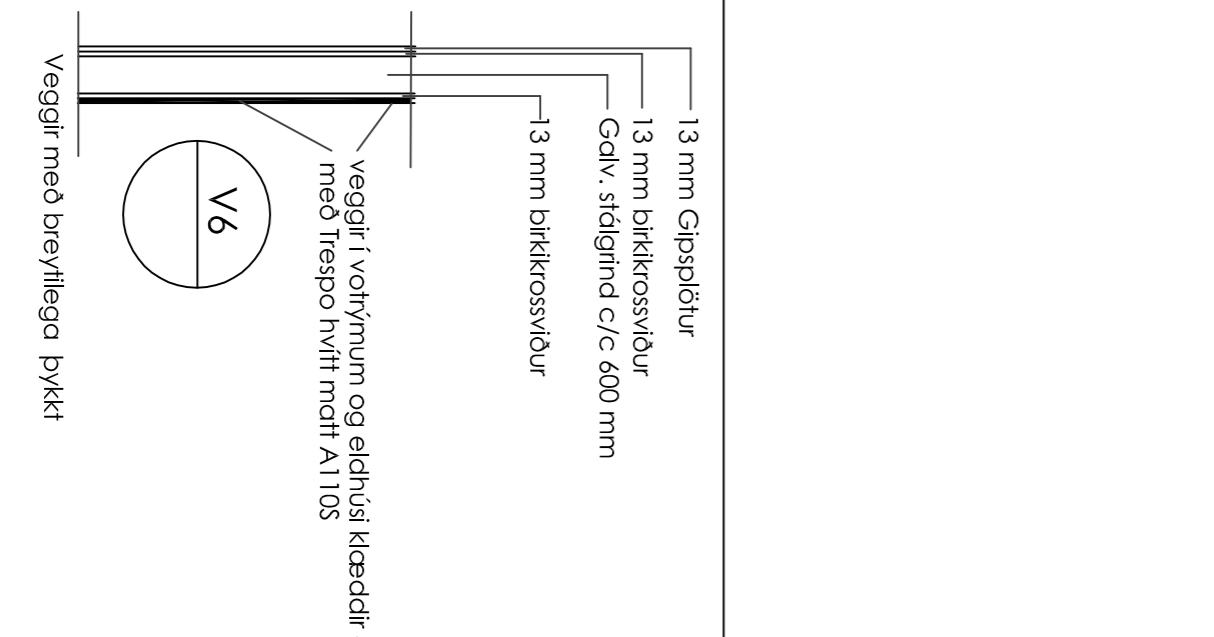
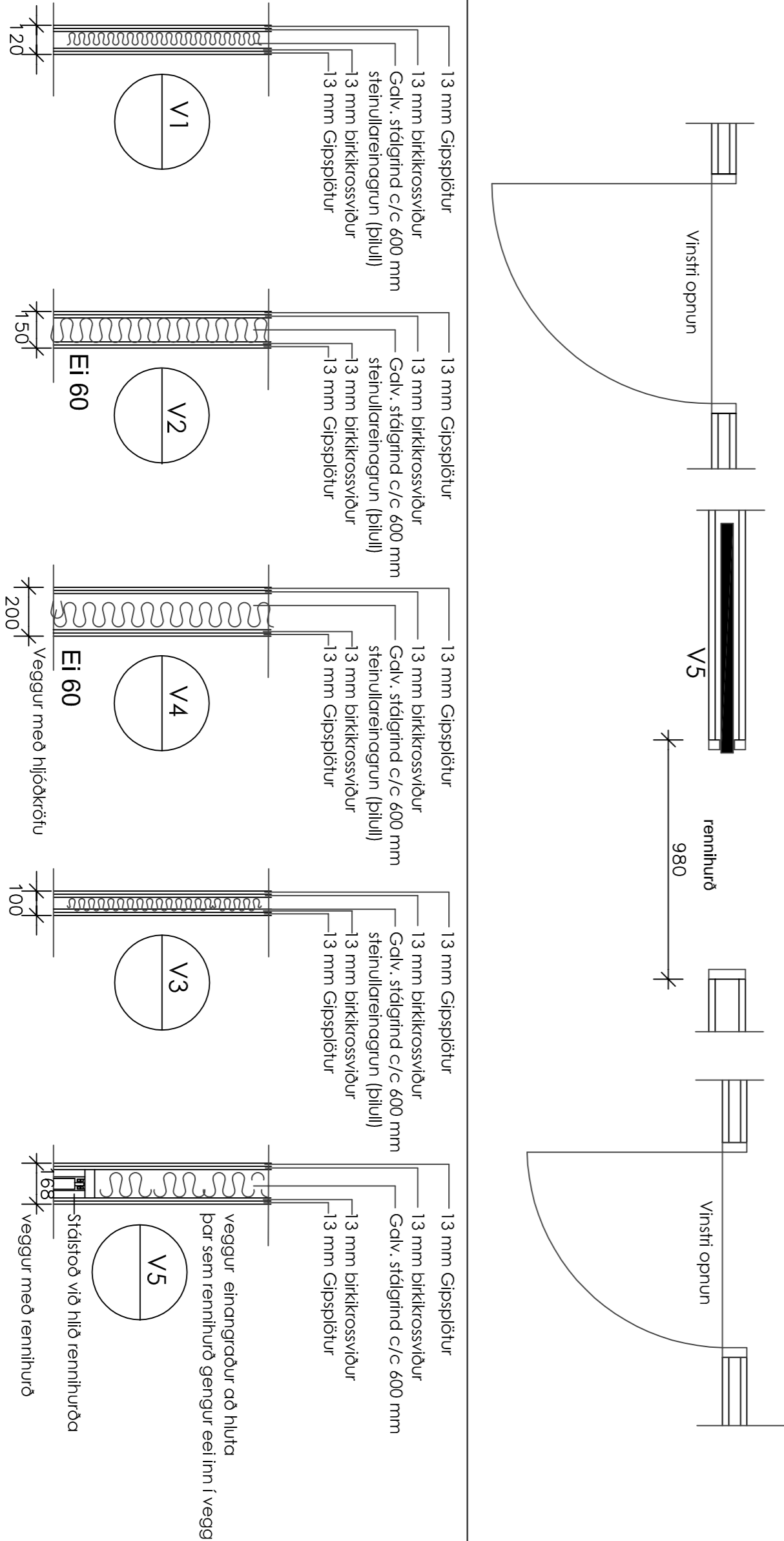

Útboðsteikning

TÁKN:
 ELDVARNAMERKINGAR:
 E10 = 10 mínútur
 E30 = 30 mínútur
 E60 = 60 mínútur
 E90 = 90 mínútur
 E120 = 120 mínútur
 E150 = 150 mínútur
 E180 = 180 mínútur
 E240 = 240 mínútur
 E300 = 300 mínútur
 E360 = 360 mínútur
 E480 = 480 mínútur
 E600 = 600 mínútur
 E720 = 720 mínútur
 E960 = 960 mínútur
 E1200 = 1200 mínútur

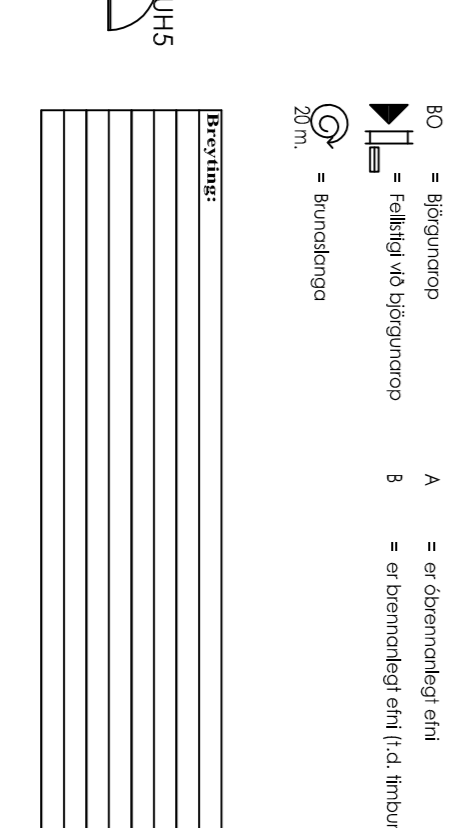

ss ark ehf.
 Stimpvegur 1, 200 Kópavogur
 Sími: 444883
 net: ss@ssark.is
 Varnarmarkaður, Lækjaskóli, Kirkjuból, Kópavogur
 Varnarmarkaður, Lækjaskóli, Kirkjuból, Kópavogur
 Stærðir arkitektar: Stefan Ólaf Stefánsson
 Talsmaðir: S.Á., S.Ó.S.
 Tíkva: 1-20
 Daga: 27.07.2019

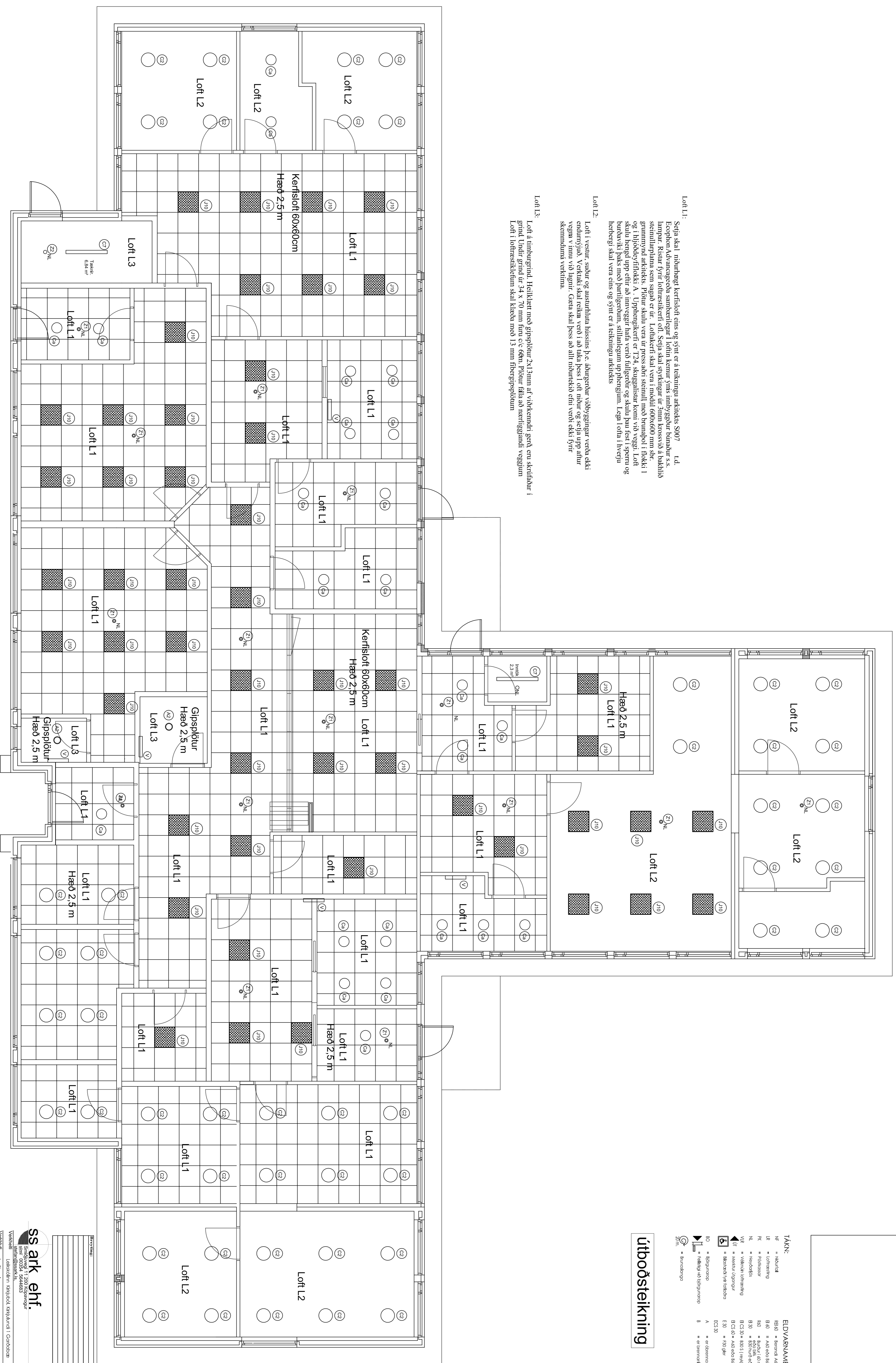

Loft L1: Setja skal niðurburð kerfisloft eins og sýnt er á teikningu arkitekts S007 L4. Eophon Advance með sambertlegar loftin kemur yms innbyggður hlundur s.s. lampar. Rísar fyrir loftrestikerft ofn. Setja skal skyrkjar úr 3mm krossvið á bakhlöð steinullaplana sem sagan er úr. Loftakerfti skal vera í modúl 600x600 mm sbr. grunnmynd arkitekts. Plötur skulu vera úr pressaðri steinull með hnanapöt í flokki 1 og í hljóðleyfrilokki A. Lufþengikerft er T24 skuggalísar komi við vegg. Loft skulu hængd upp eftir að innveggir hafa verið fullgengdir og skulu þau fest í sperru og borðar íki þaks með þerflögðum, stillanlegum upphengjum. Lega lofta í hverju herbergi skal vera eins og sýnt er á teikningu arkitekts

Loft L2: Loft í vestur, suður og austurhluta hússins þ.e. áburgerður viðbyggingar verða ekki endurnýjuð. Verktaki skal reka vörð í að taka þess loft niður og setja upp allar vegna v innu við lagnt. Græta skal þess að allt niðurekto eini vörð ekki fyrir skemmdum verkföna.

Loft L3: Loft á timburgrind. Heilkent með gipsplötur 2x1 3mm af vörðkemndi gerð en skrifðar í grind. Undir grind úr 34 x 70 mm fannu c/c öðm. Plötur falla að nertleggandi veggjum Loft í loftrestikerftum skal klæða með 13 mm fibergipsplötum

TAKN:

- NE = Húsnid
- LE = Lofning
- PK = Fylling
- NK = Vopndis
- VR = Vækkun lörning
- UL = Vækkun úrgerur
- BR = Bættindur fyrir falbora
- EC3 30 = Bættindur
- 80 = Bættindur
- 20m = Fælling við viðgering
- 20m = Bættindur

EIÐVARNAMERKINGAR:

- BE0 = Bættindur A40 eða 80 veggur
- BE0 = A40 eða 80 veggur
- PK = Bættindur 10 minnir, L4 50p
- BE0 = 800 eða 100
- BE0 = 800 (índ eða veggur)
- BE0 30 = 800 51 (vækkun og þöflun)
- BE0 30 = A40 eða 80 huld
- EC3 30 = 800 9A
- A = er dæmningargrætt
- 8 = er dæmningargrætt (í d. mynd)

Útboðsteikning

Loffaplán

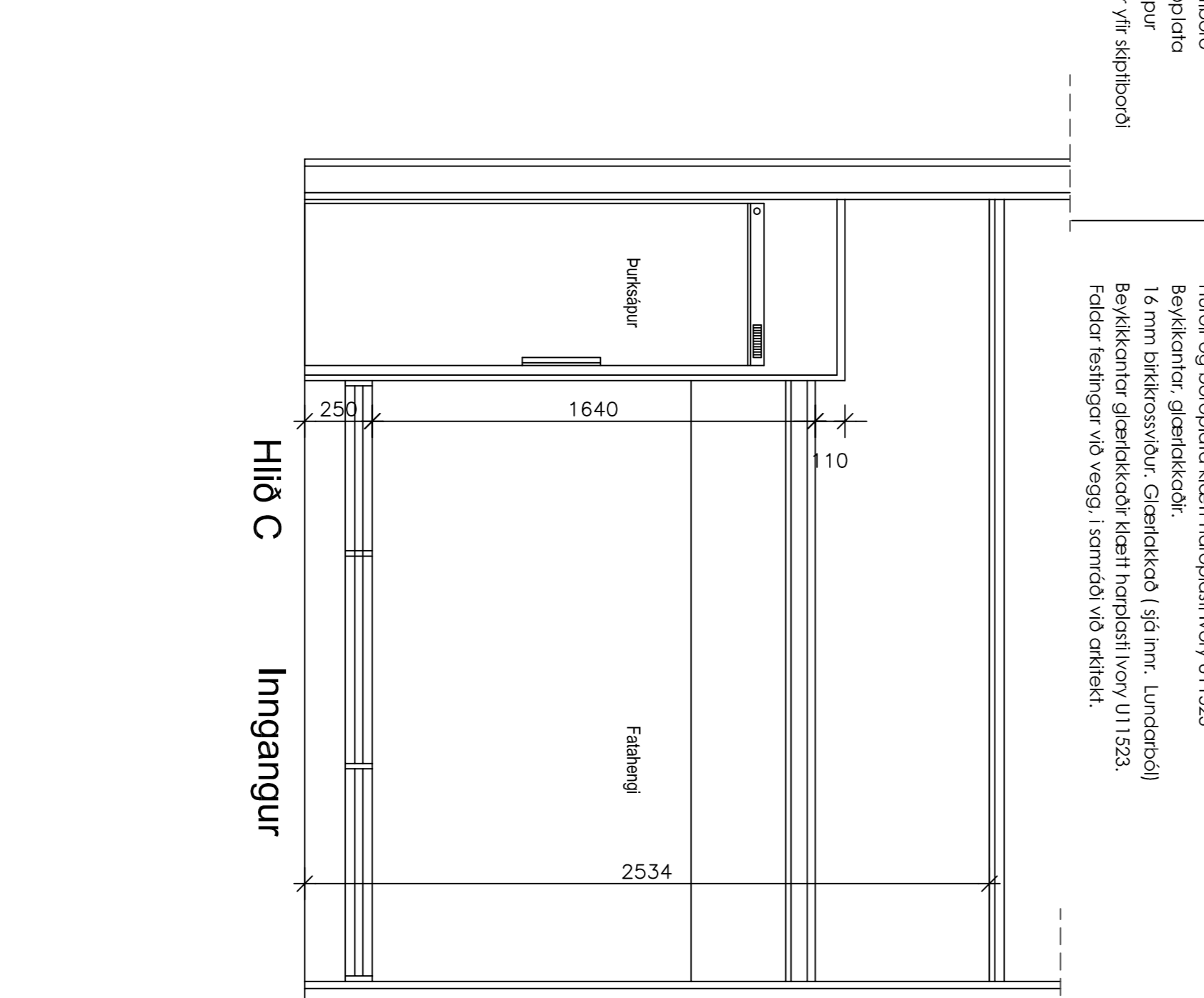
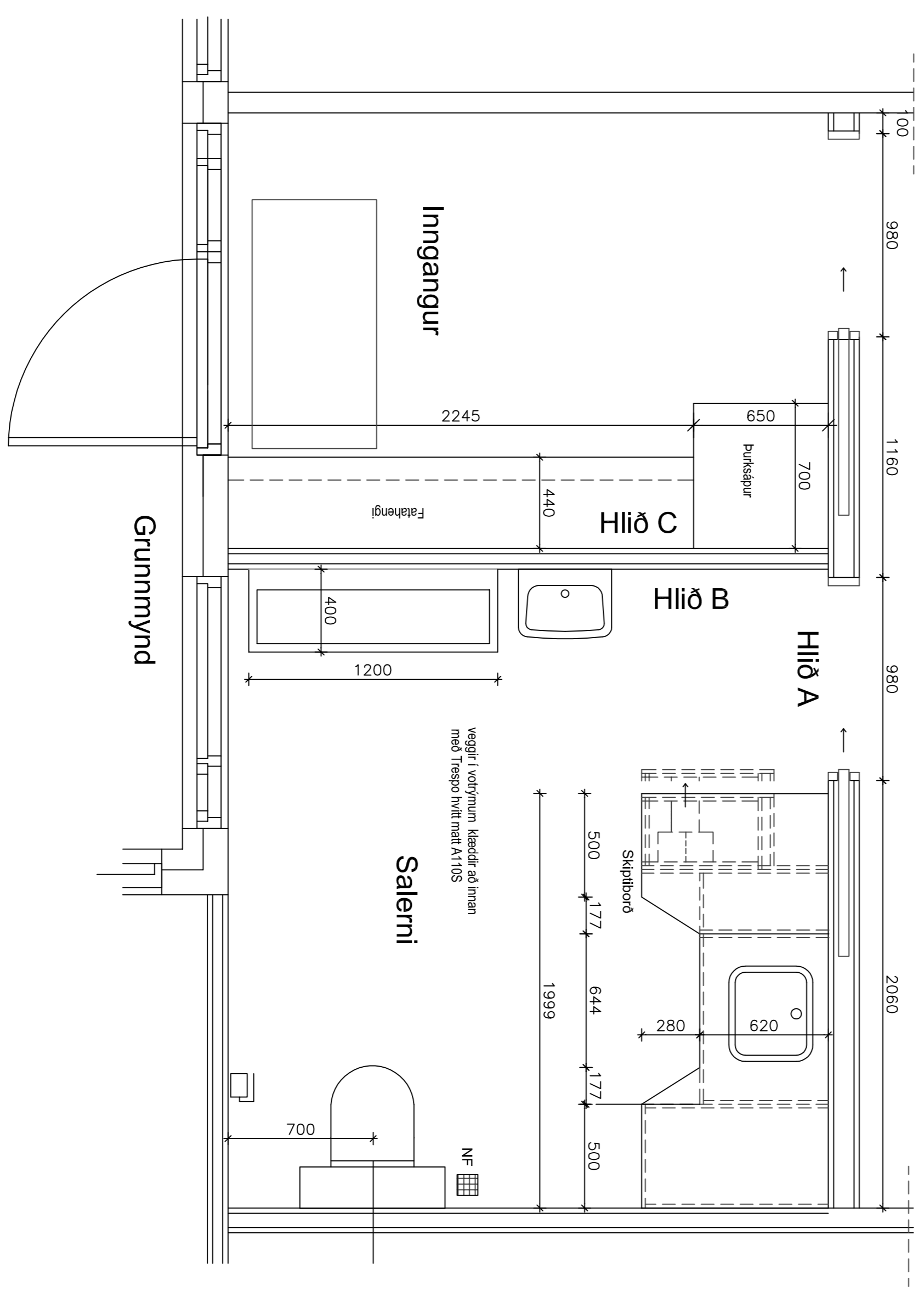
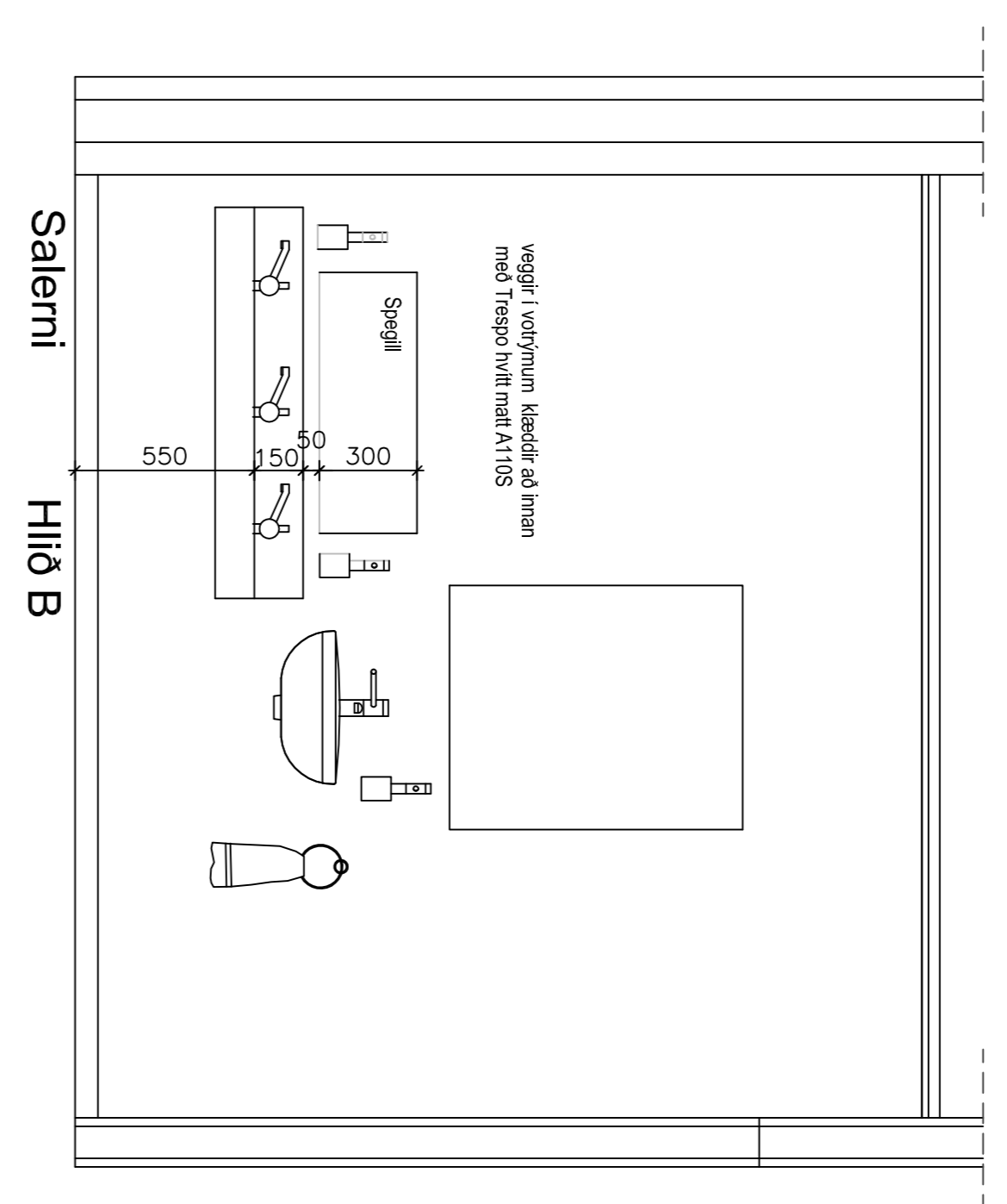
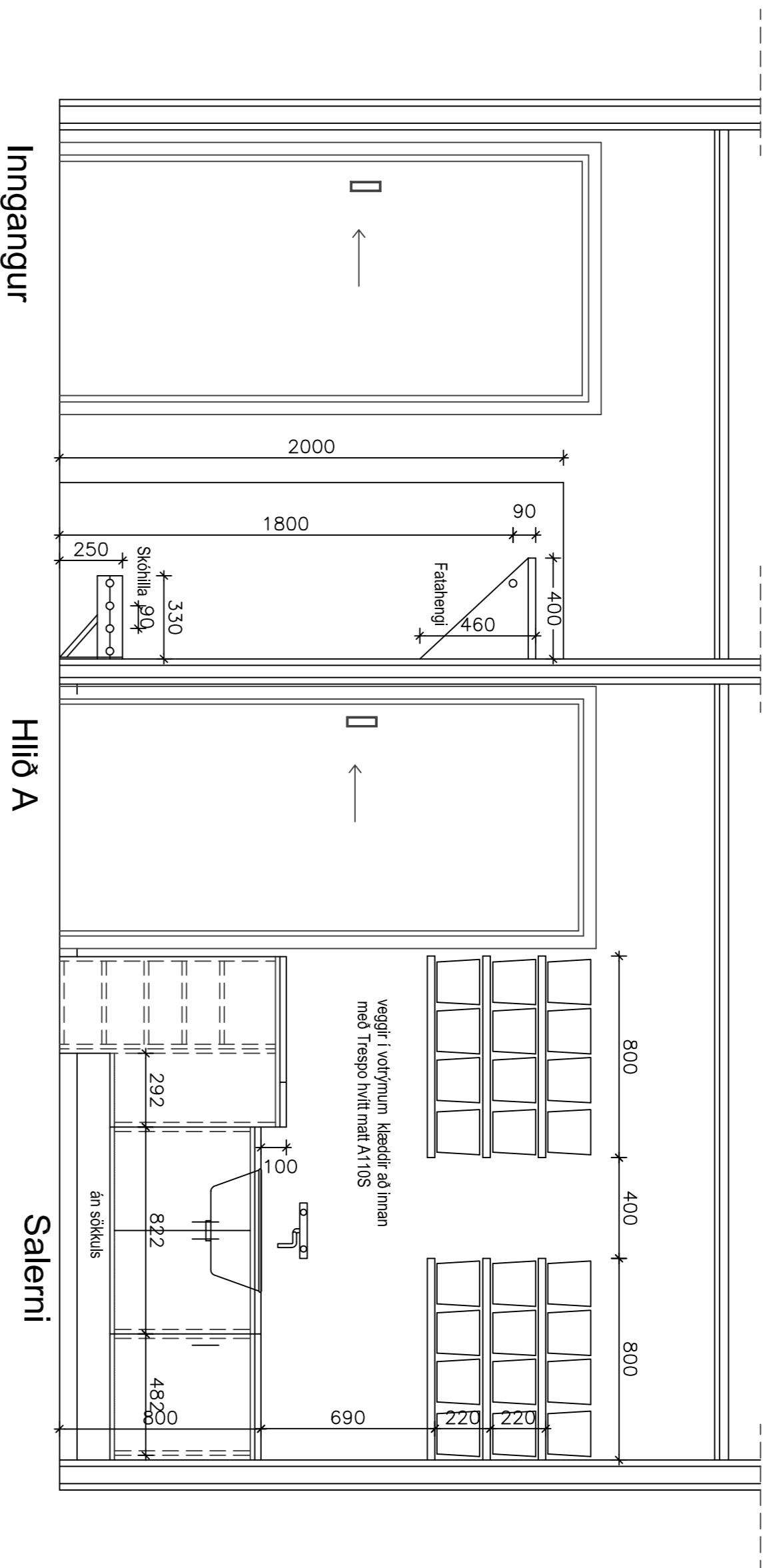

- Klæðning veggja að innan
- Skipiborð
 - Borðborð
 - Töppur
 - Hliður yfir skipiborði
- Trespo hvítt mál A110S
- Hurðir og borðplata klædd í hropólíestíli kvoy U11523
- Beygðakannar, glenslökaköfl.
- 1,6 mm birkrössvillur, Glenslökaköfl í sjá innr. Lundabókli
- Beygðakannar glenslökaköfl klædd í hropólíestíli kvoy U11523.
- Földur festingur við vegg í samræði við arkitekt.

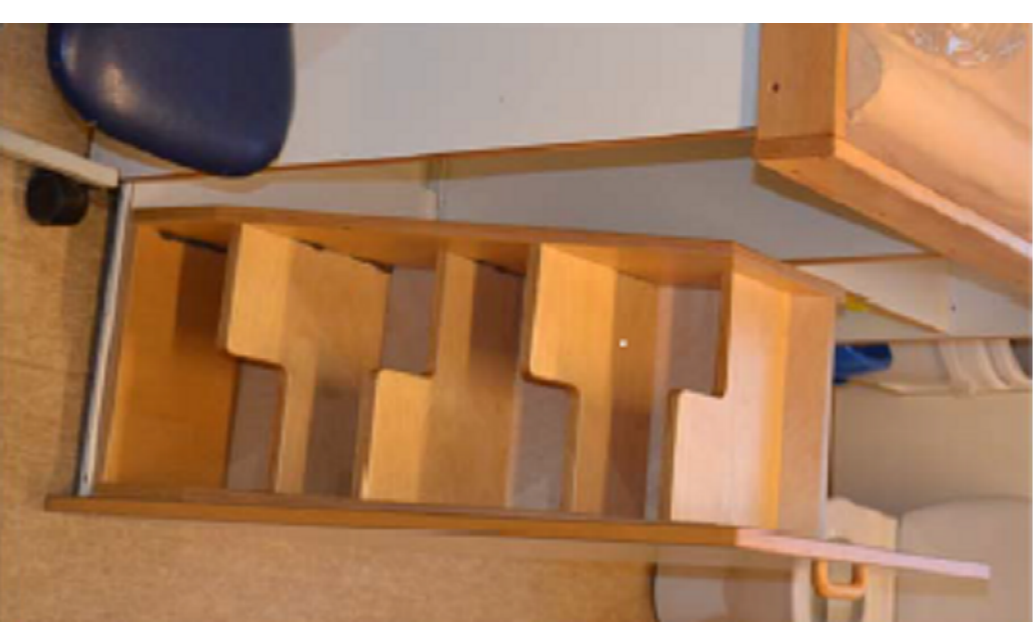
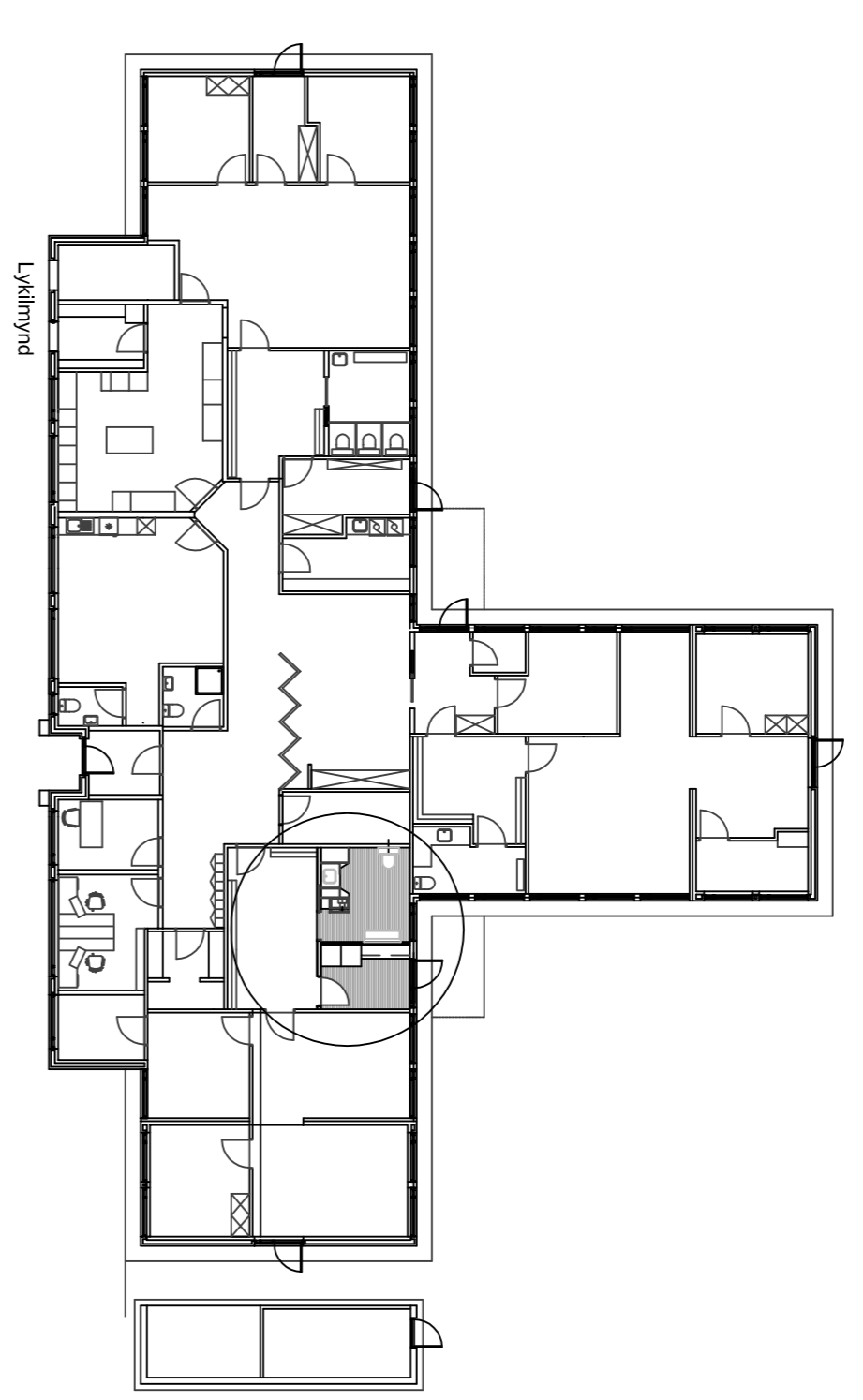

Útboðsteikning

TÁKN:

N ^o	= Númerið	E/D/VARNA/REKINGAR:	R3.01	= Steyrna A40 eða 840 veggur
LR	= Loftrenning	R6.0	= A40 eða 840 veggur	
FK	= Fotkassar	R6.0	= A40 eða 840 veggur	
NL	= Nýpóðflís	R6.0	= A40 eða 840 veggur	
VLR	= Vákanli þrírenning	B.30	= 830 hliða eða veggur	
◀/▶	= Væktur útgangur	B.CS.30	= 8305 í vöskunni og spjallakandi	
◻	= Blátt skafi hvítt innibú	B.CS.60	= A40 eða 840 hliða	
		E.30	= E.30 gylf	
		SC.30	= E.30 gylf	
KO	= Blágróttur	A	= er færanntálgj eflir	
◻	= Relingur við útgangarþopp	8	= er færanntálgj eflir í d. innvið	
20	= Blátt skafi			
20	= Blátt skafi			

DRÖGUMYND

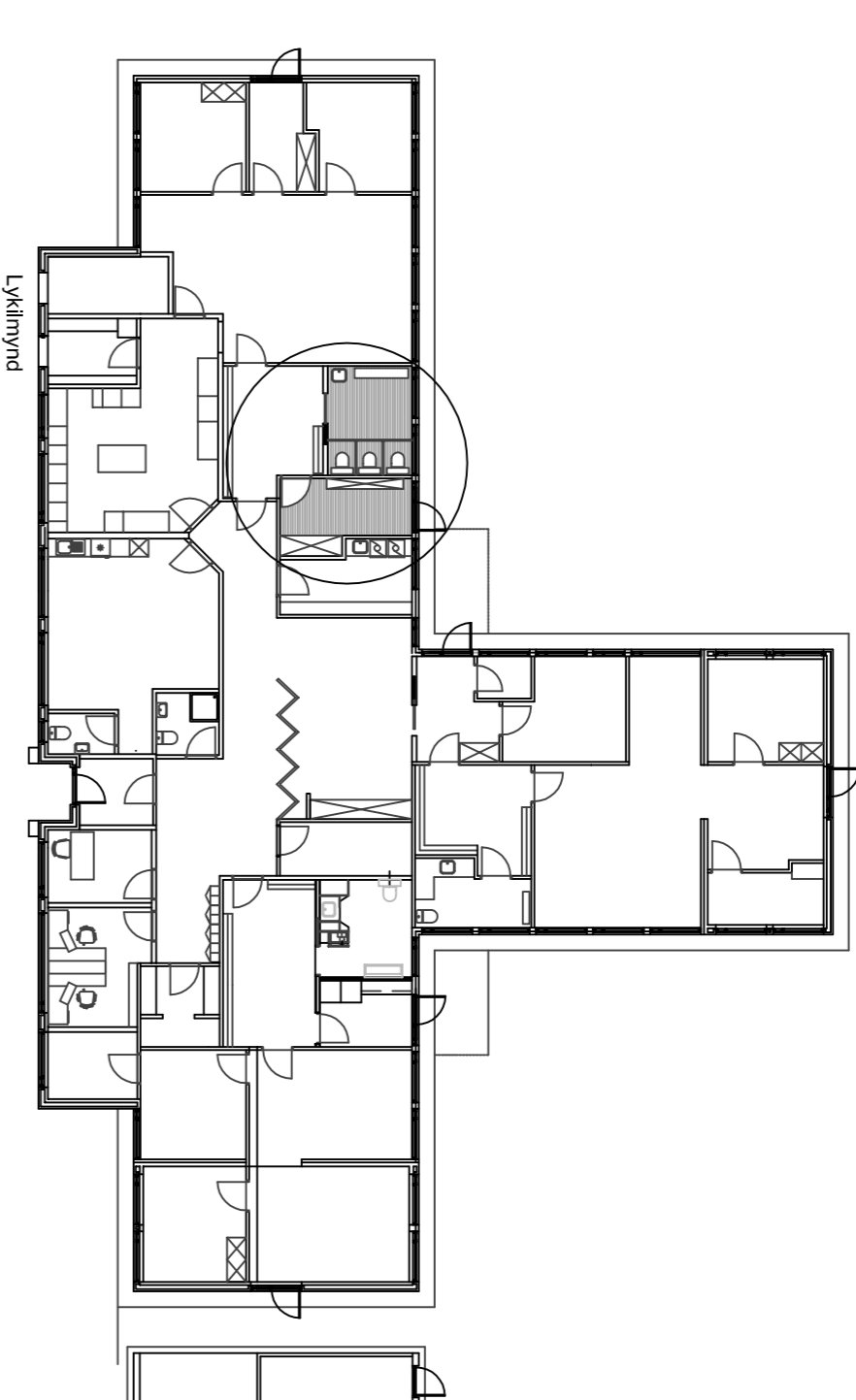
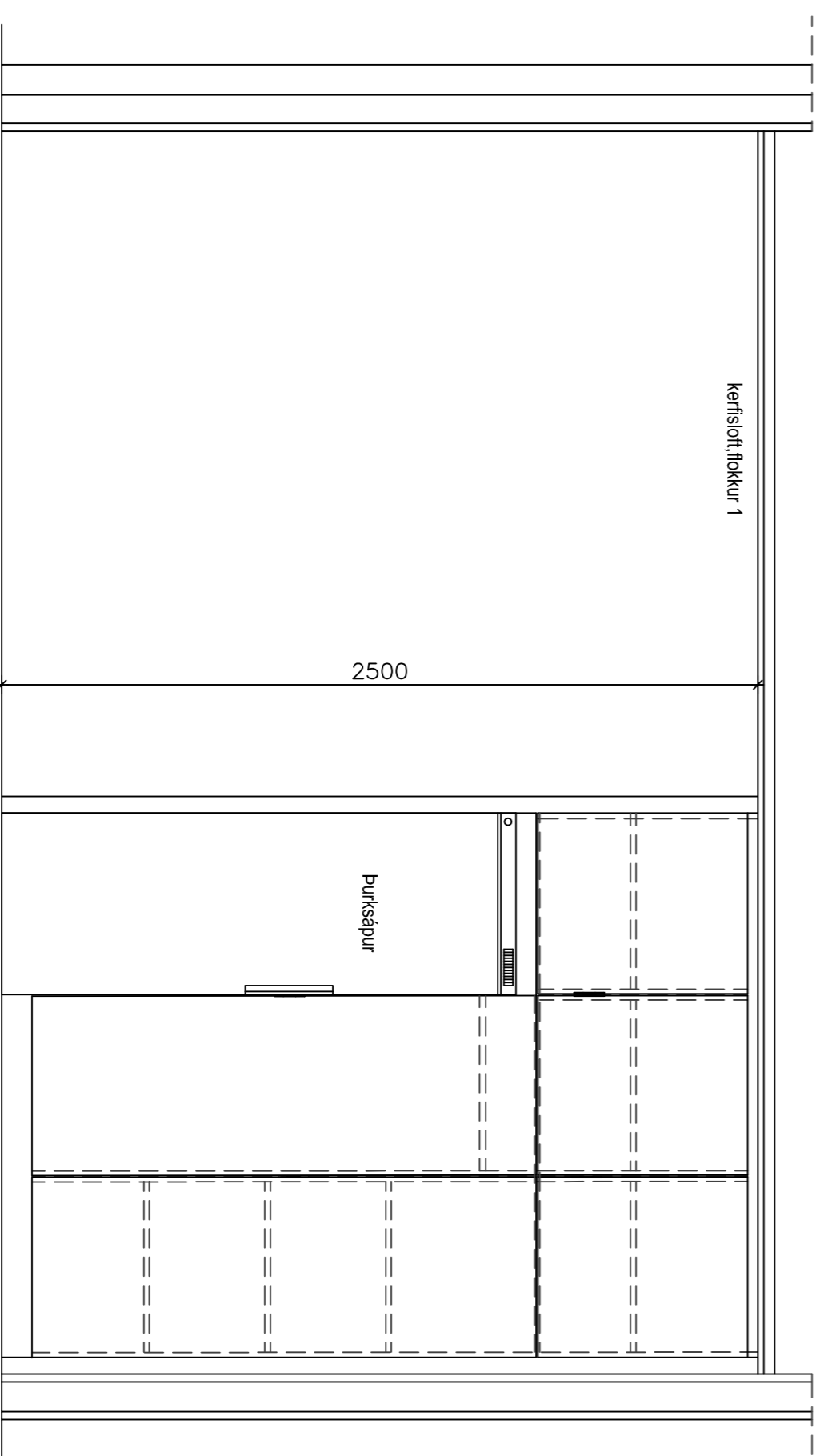
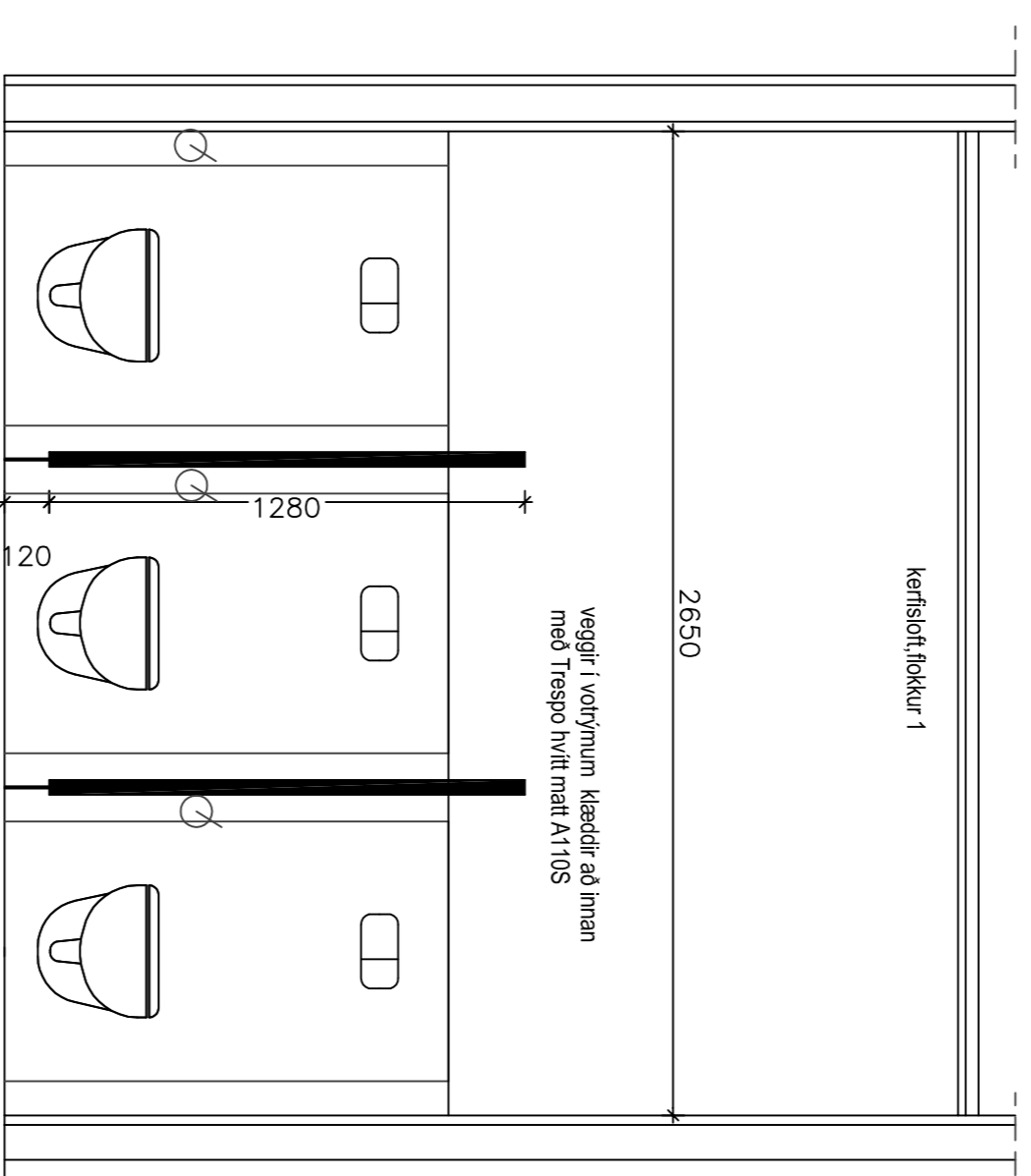
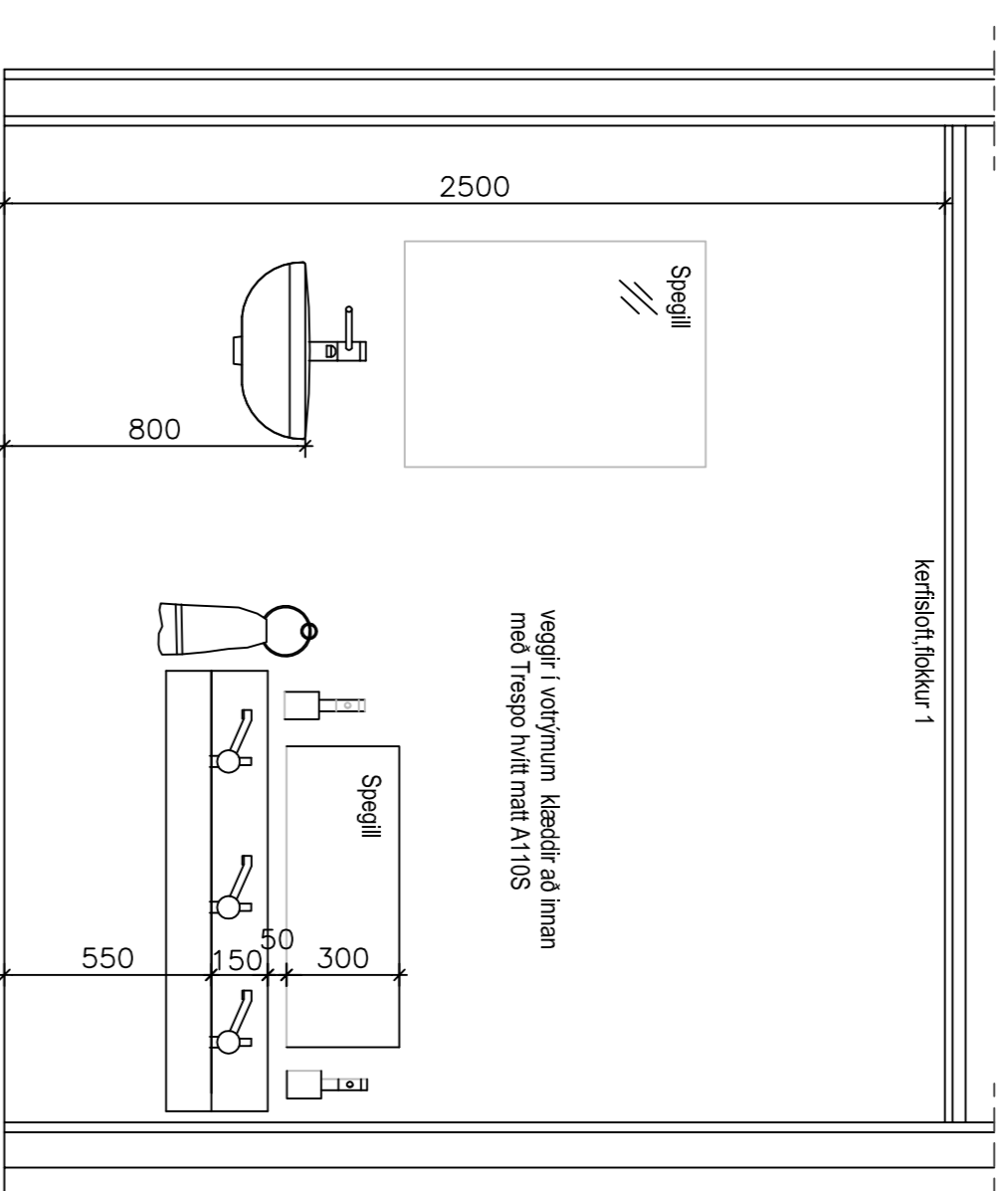
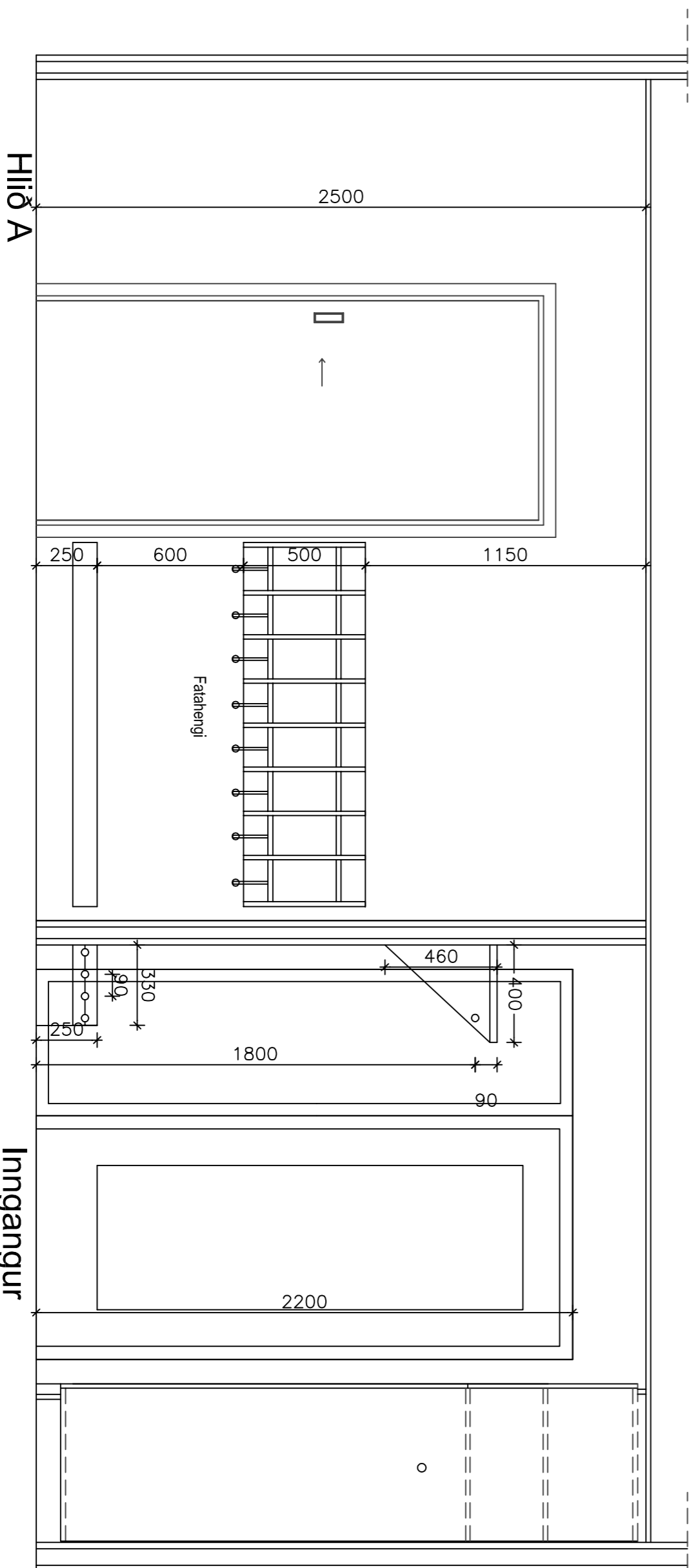
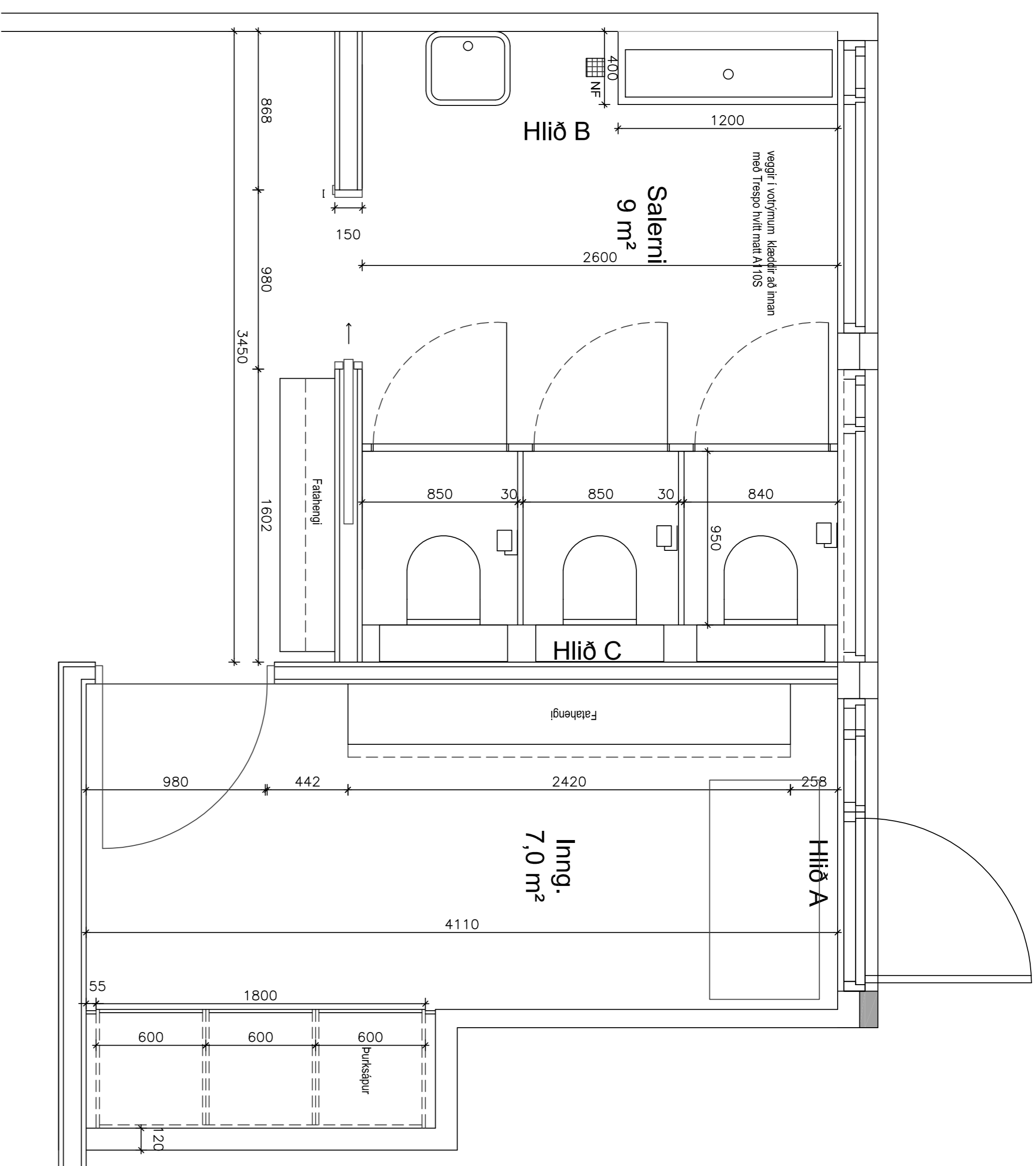

Útboðsteikning

- TAKN:**
- NF = Nafndal
 - LF = Lofmrang
 - PK = Þórnasaur
 - NK = Veiðarstás
 - VK = Vaxandi hlífðing
 - VU = Vaxandi úrgringur
 - UI = Alifráttakinn
 - BO = Blöndun
 - FU = Felling á blöndun
 - ZM = Búrnang
- EIDVARNAMERKINGAR:**
- B1.0 = Síendi A40 eða B60 veggar
 - B1.0 = Síendi A40 eða B60 veggar
 - B60 = Síendi A40 eða B60 veggar
 - B30 = Síendi A40 eða B60 veggar
 - B1.C.30 = Síendi A40 eða B60 veggar
 - E.30 = F20 gylfi
 - ECS.30 = Síendi A40 eða B60 veggar
 - A = Síendi A40 eða B60 veggar
 - § = Síendi A40 eða B60 veggar

Þáttur	Stærð

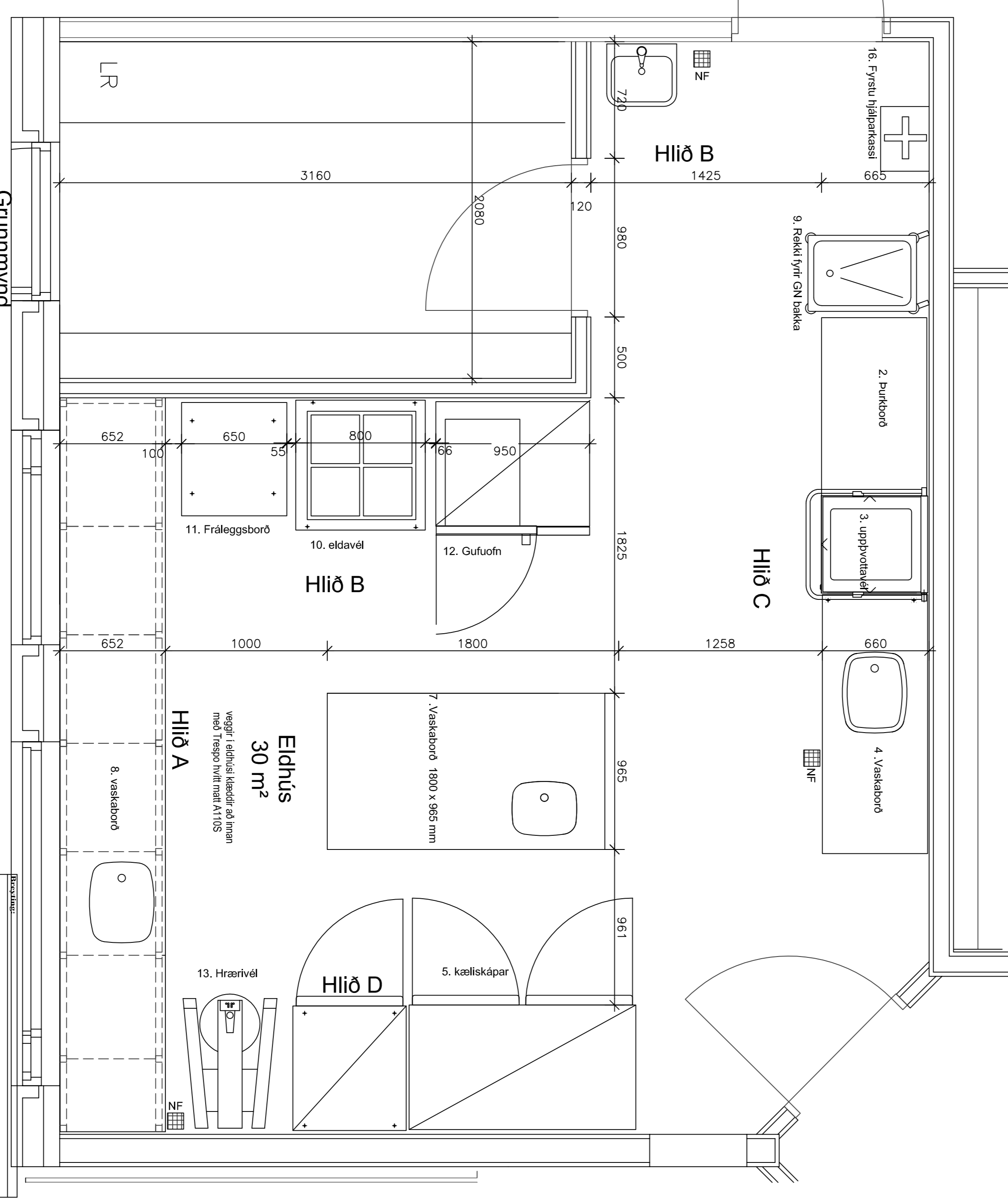
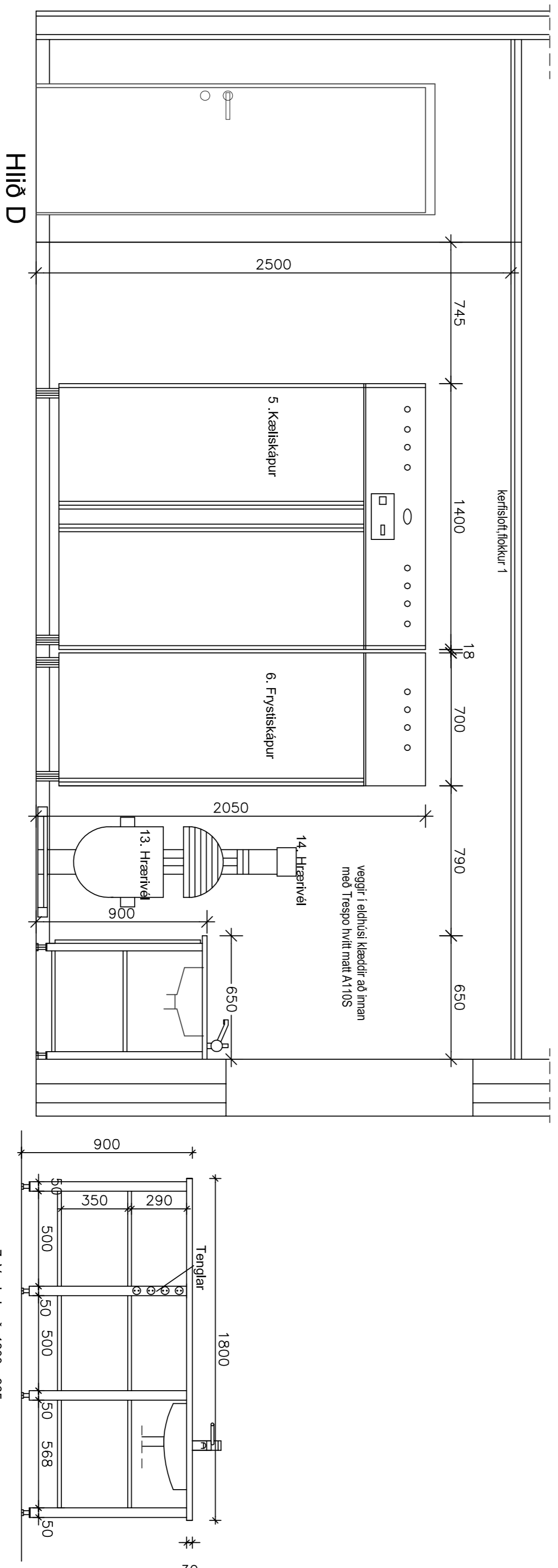
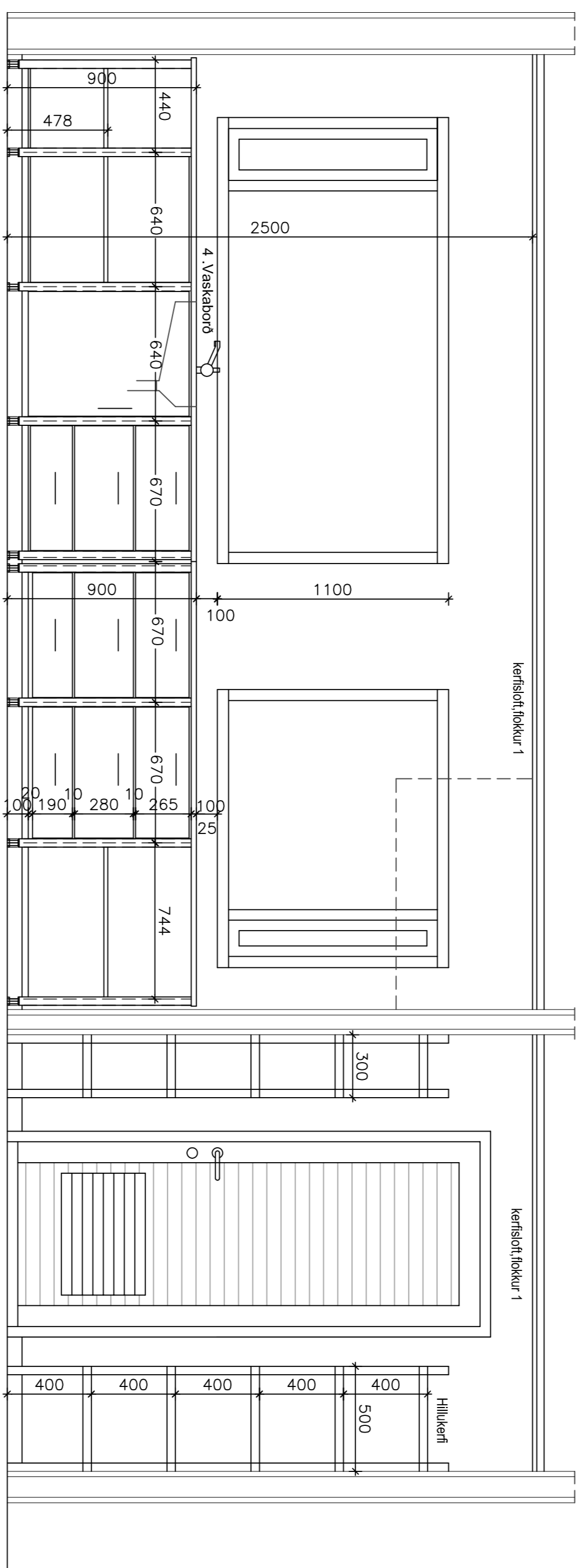
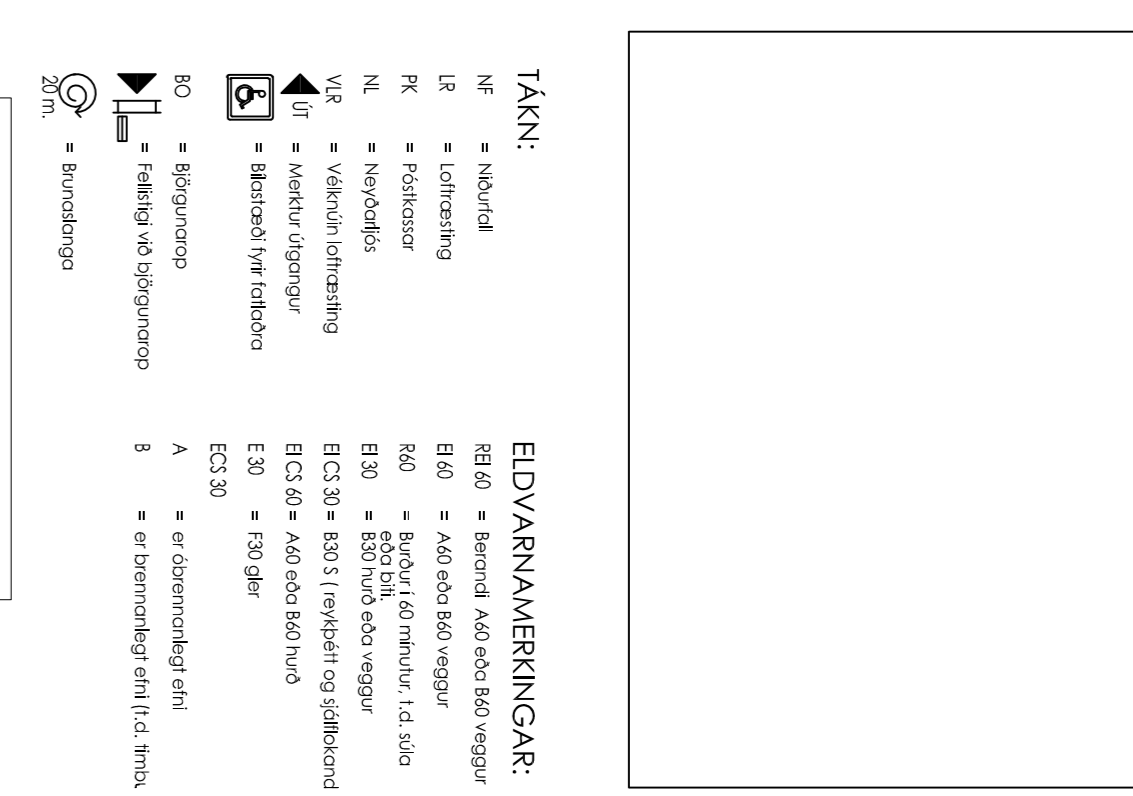
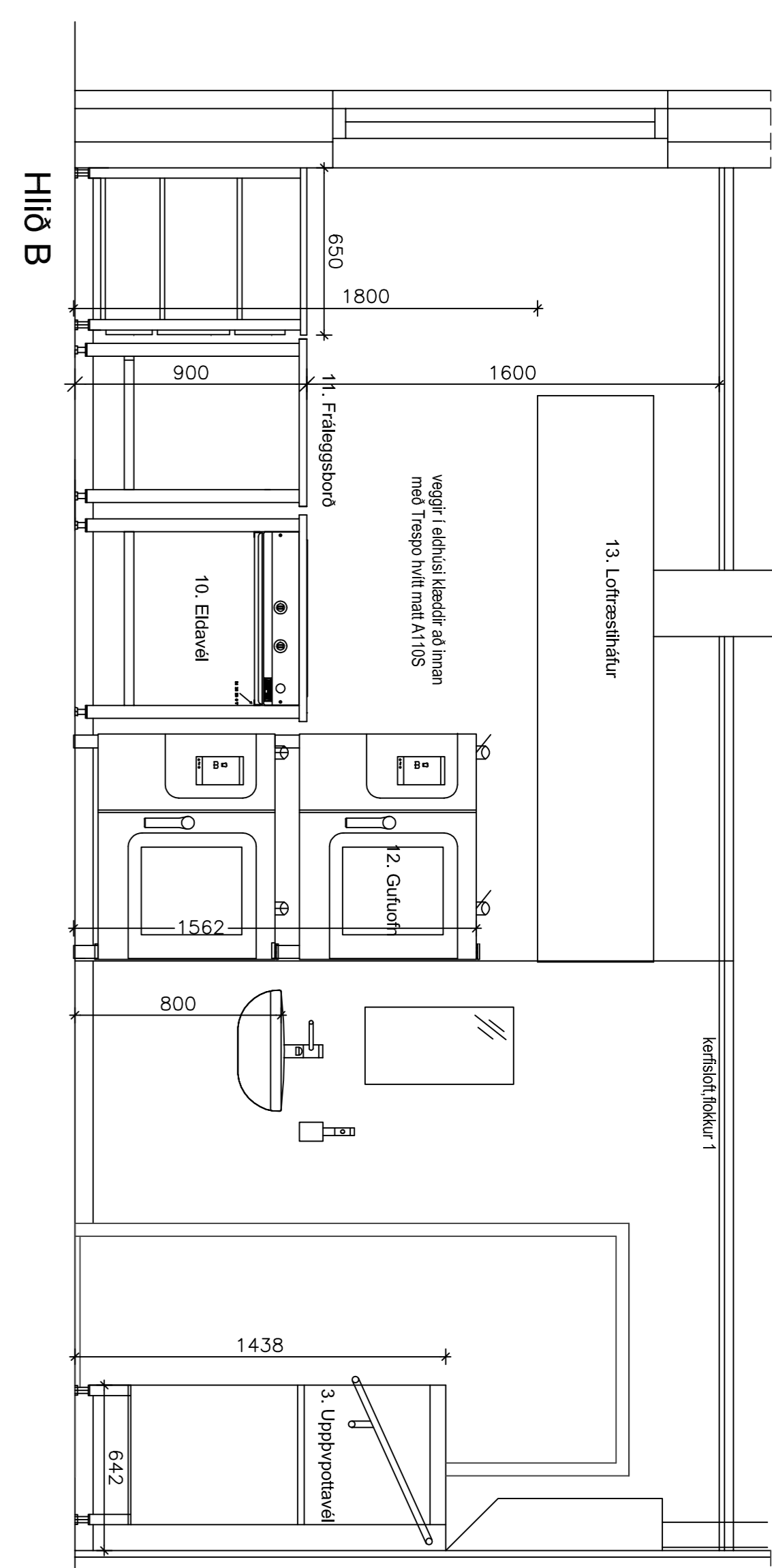
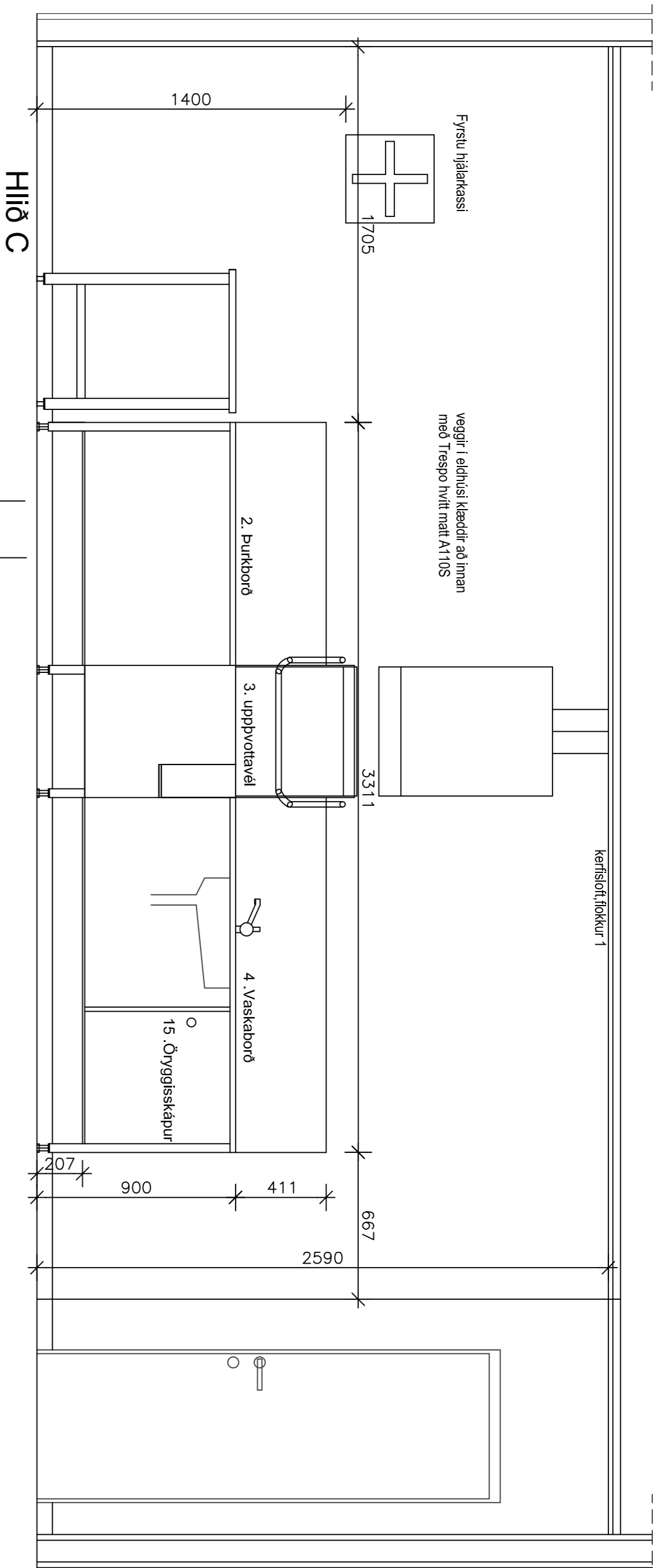

Útboðsteikning

TAKN:

- NF = Inndurid
- LR = Lofttrassinatur
- RK = Rekkisrápar
- NK = Nendurid
- VIR = Veggir í eilíftus keðdir að innan
- UJ = Veggir í eilíftus keðdir að innan
- BR = Bætur
- EC30 = Eitinn
- 80 = Búgningur
- 20m = Búgningur

ELDVARNAEMERKINGAR:

- BR40 = Bætur 400 x 600 mm
- BR60 = Bætur 600 x 600 mm
- BR80 = Bætur 800 x 600 mm
- BR100 = Bætur 1000 x 600 mm
- BR120 = Bætur 1200 x 600 mm
- BR150 = Bætur 1500 x 600 mm
- BR200 = Bætur 2000 x 600 mm
- BR250 = Bætur 2500 x 600 mm
- BR300 = Bætur 3000 x 600 mm
- BR400 = Bætur 4000 x 600 mm
- BR500 = Bætur 5000 x 600 mm
- BR600 = Bætur 6000 x 600 mm
- BR800 = Bætur 8000 x 600 mm
- BR1000 = Bætur 10000 x 600 mm
- BR1200 = Bætur 12000 x 600 mm
- BR1500 = Bætur 15000 x 600 mm
- BR2000 = Bætur 20000 x 600 mm
- BR2500 = Bætur 25000 x 600 mm
- BR3000 = Bætur 30000 x 600 mm
- BR4000 = Bætur 40000 x 600 mm
- BR5000 = Bætur 50000 x 600 mm
- BR6000 = Bætur 60000 x 600 mm
- BR8000 = Bætur 80000 x 600 mm
- BR10000 = Bætur 100000 x 600 mm
- BR12000 = Bætur 120000 x 600 mm
- BR15000 = Bætur 150000 x 600 mm
- BR20000 = Bætur 200000 x 600 mm
- BR25000 = Bætur 250000 x 600 mm
- BR30000 = Bætur 300000 x 600 mm
- BR40000 = Bætur 400000 x 600 mm
- BR50000 = Bætur 500000 x 600 mm
- BR60000 = Bætur 600000 x 600 mm
- BR80000 = Bætur 800000 x 600 mm
- BR100000 = Bætur 1000000 x 600 mm

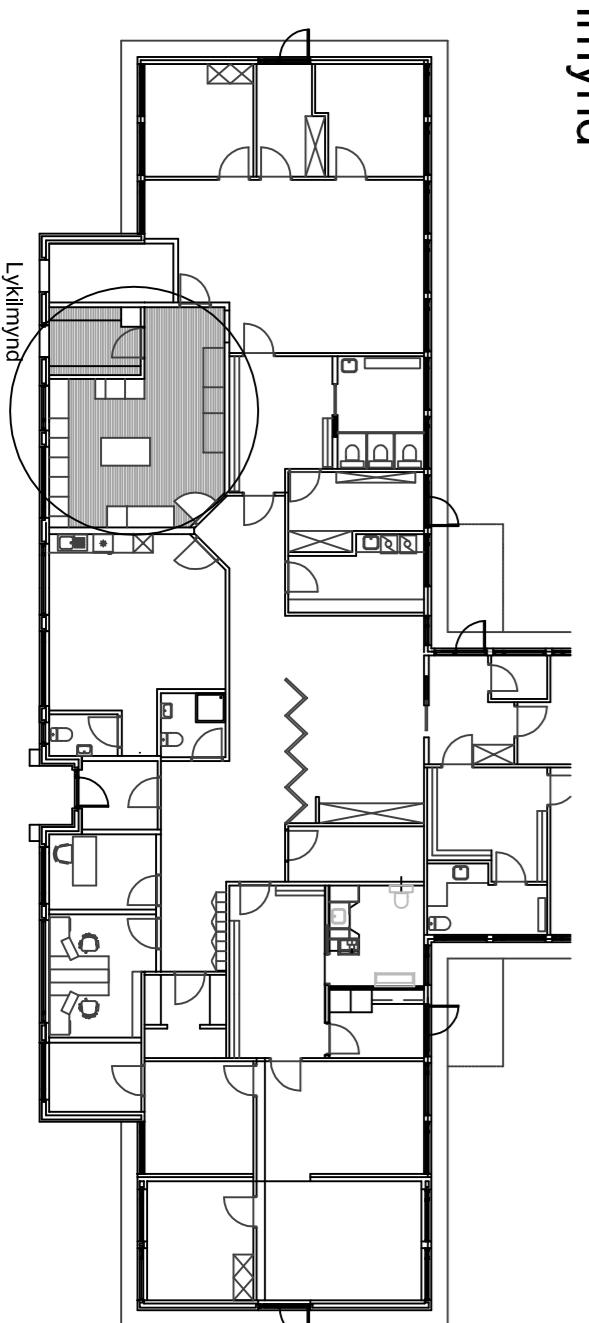

ss ark ehf.

Smáplöng 1, 200 Kópavogur
Sími: 440 4400
Sími: 440 4400

Verkefni: Leikskóli Kópavogur 1, Gæðingur

Verkefni: Innviðingur 3, Eldhús

Heimildir arkitekt: Steinar Halsson
Töluvæð: S.H., S.O. S.

Stofn: Steinar Ólafur Steinarsson
Sími: 1044-4579, Sími nr. 5010

Dagur: 17.02.2019

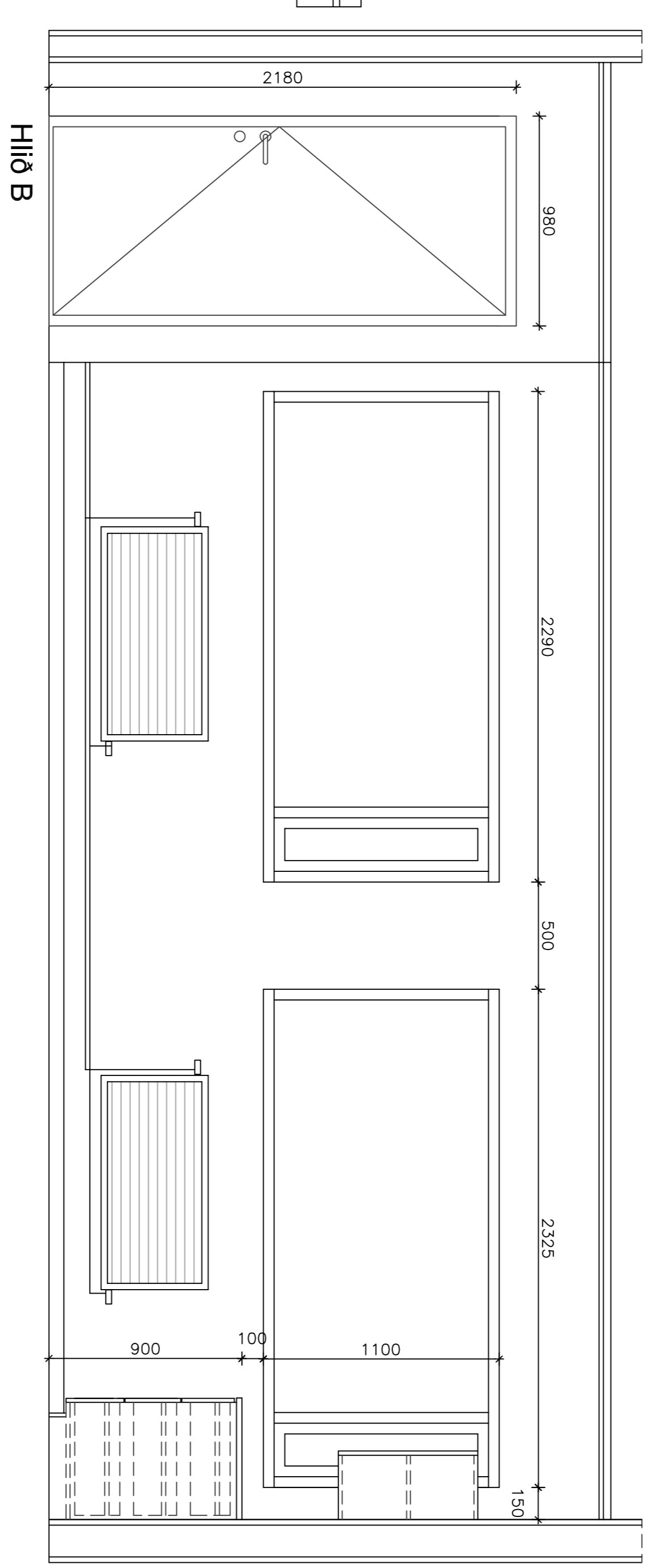
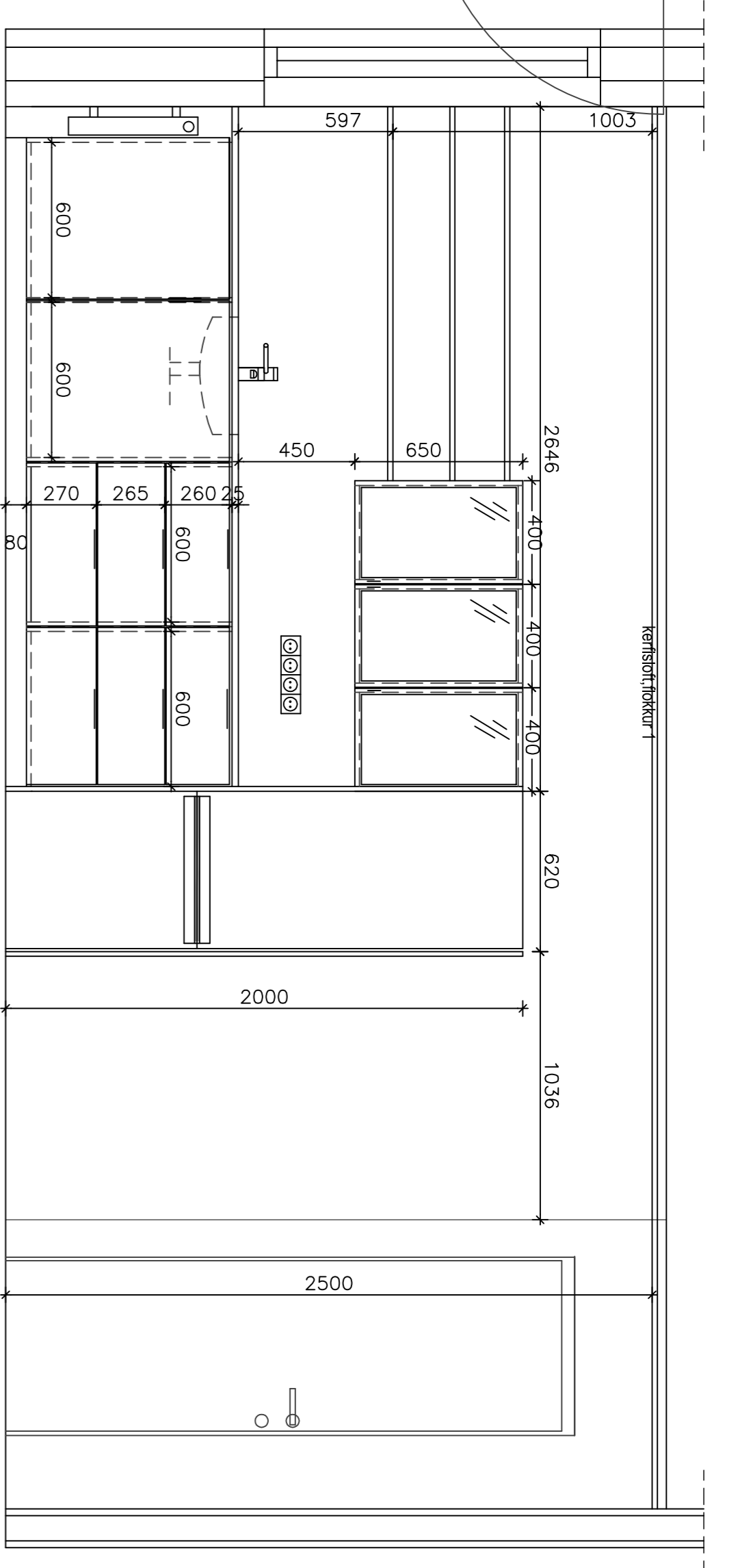
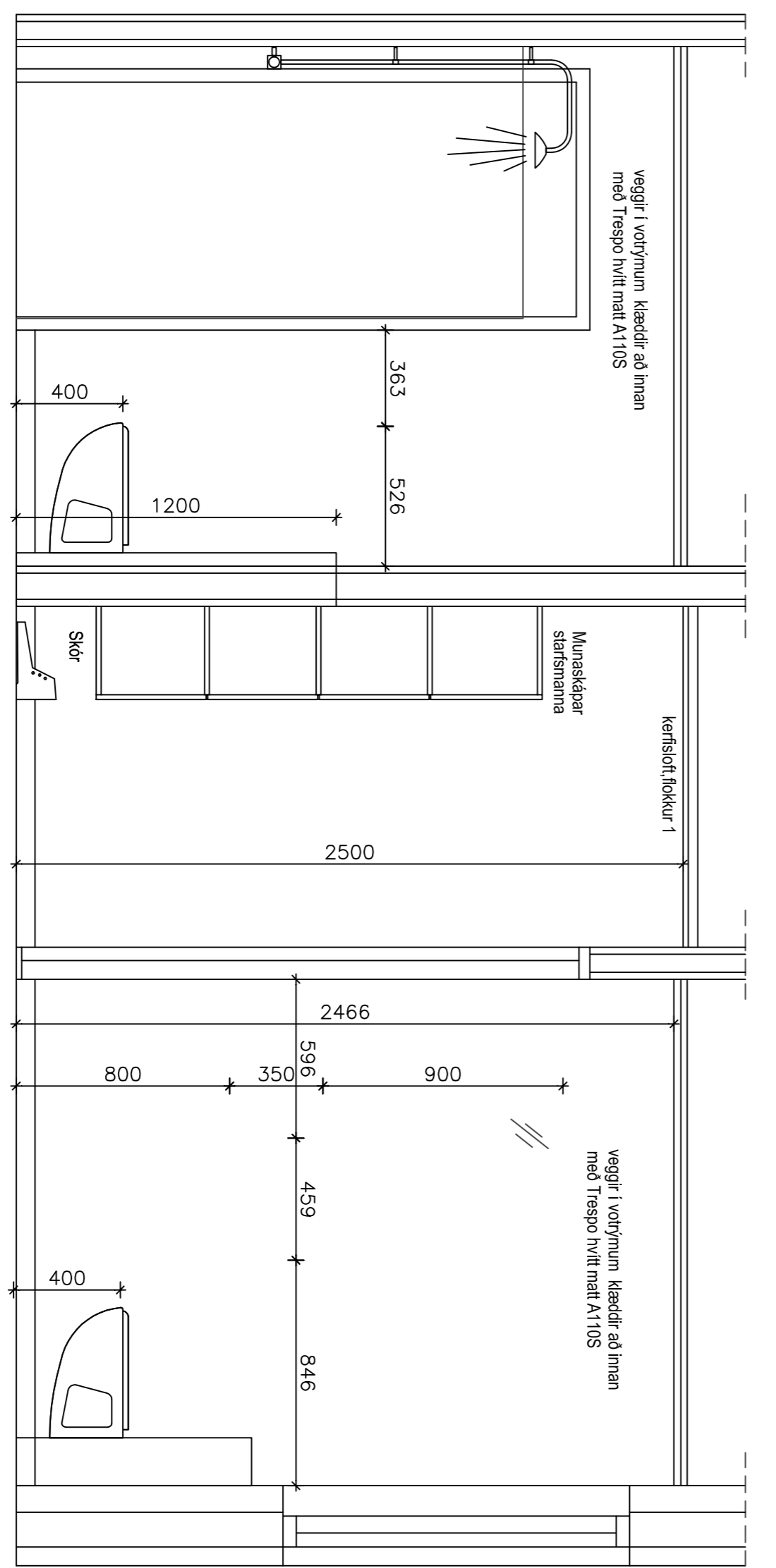
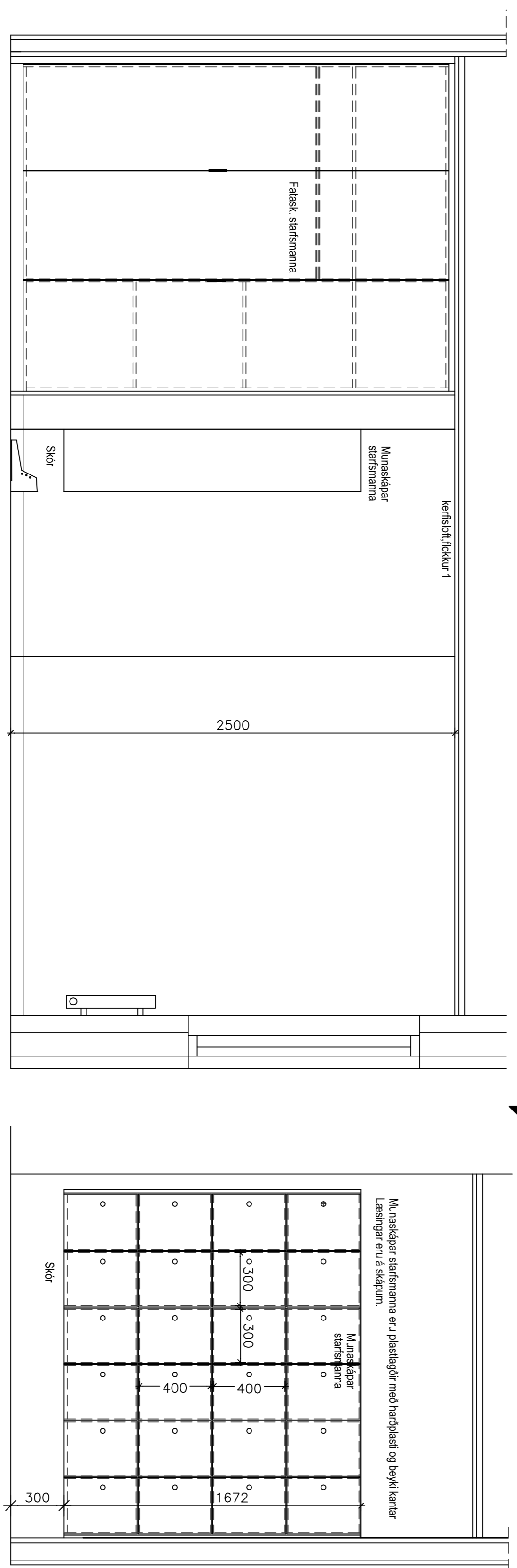
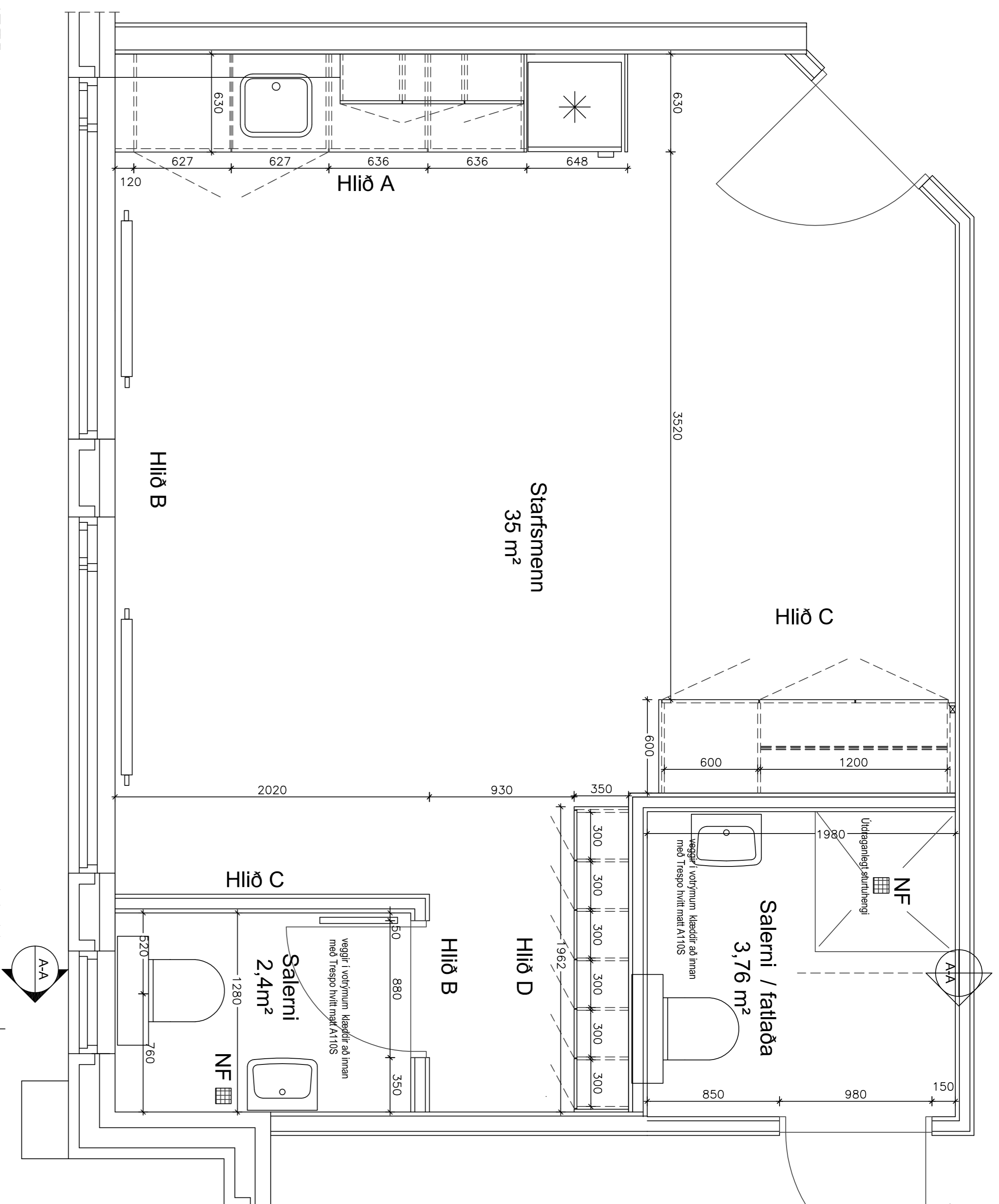

- TAKN:**
- NF = Nofurid
 - LR = Loftkastar
 - FK = Fólkastar
 - NK = Nofkastar
 - VIP = Væðing
 - UVP = Útveg
 - SK = Skúr
 - 80 = Búgvarningur
 - 20m = Búgvarningur
- ELDVARNAEMERKINGAR:**
- B30 = Bæturid
 - B40 = Bæturid
 - B50 = Bæturid
 - B60 = Bæturid
 - B70 = Bæturid
 - B80 = Bæturid
 - B90 = Bæturid
 - B100 = Bæturid
 - B110 = Bæturid
 - B120 = Bæturid
 - B130 = Bæturid
 - B140 = Bæturid
 - B150 = Bæturid
 - B160 = Bæturid
 - B170 = Bæturid
 - B180 = Bæturid
 - B190 = Bæturid
 - B200 = Bæturid
 - B210 = Bæturid
 - B220 = Bæturid
 - B230 = Bæturid
 - B240 = Bæturid
 - B250 = Bæturid
 - B260 = Bæturid
 - B270 = Bæturid
 - B280 = Bæturid
 - B290 = Bæturid
 - B300 = Bæturid
 - B310 = Bæturid
 - B320 = Bæturid
 - B330 = Bæturid
 - B340 = Bæturid
 - B350 = Bæturid
 - B360 = Bæturid
 - B370 = Bæturid
 - B380 = Bæturid
 - B390 = Bæturid
 - B400 = Bæturid
 - B410 = Bæturid
 - B420 = Bæturid
 - B430 = Bæturid
 - B440 = Bæturid
 - B450 = Bæturid
 - B460 = Bæturid
 - B470 = Bæturid
 - B480 = Bæturid
 - B490 = Bæturid
 - B500 = Bæturid

Útbóðsteikning

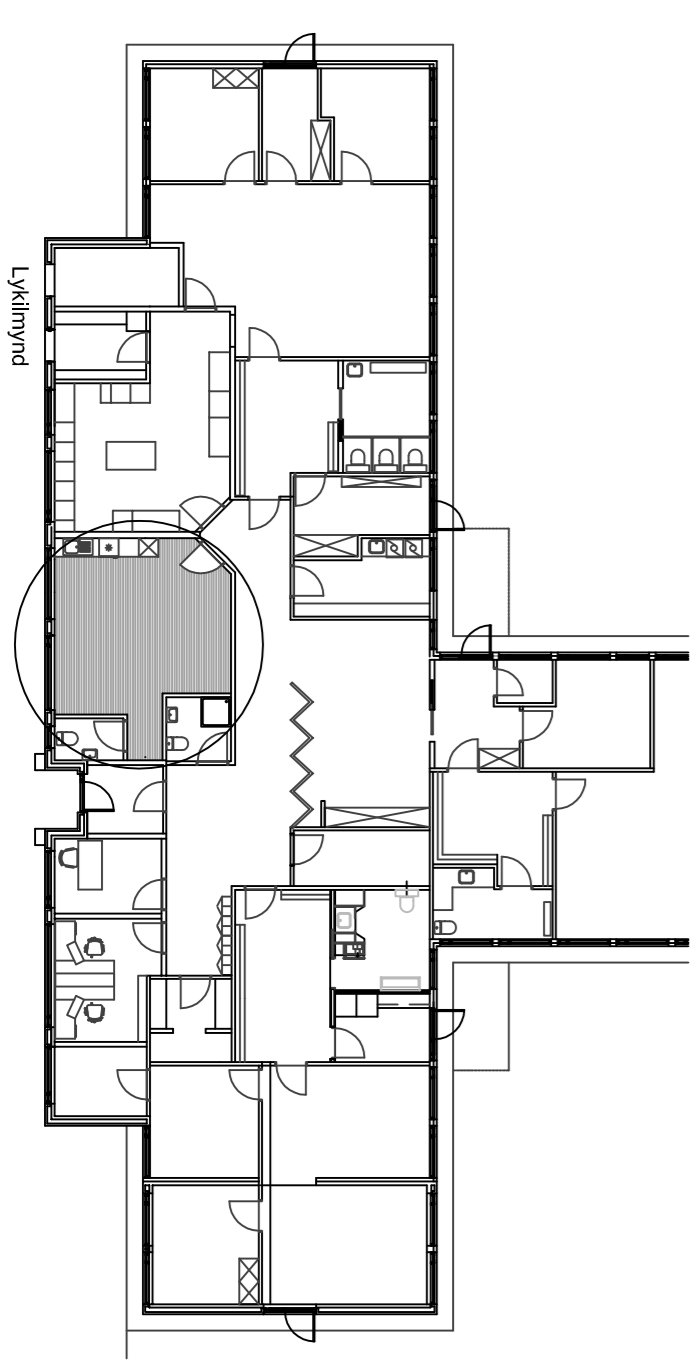

ss ark ehf.
 Smáruveg 1, 200 Kópavogur
 Sími: 5944683
 net: ss@ssark.is

Verkhafi: Læskidæm úrgjaf, Kjúluvegur 1, Gæðabæ
 Verkið: Innviðingur 4, Sólufelldalegur og Gólf, Starfsm.
 Hönnuðir/arkitektar: Stefan Halldórsson, Stefan Ólafur Stefánsson
 Talaðandi: S.H., S.O.S.
 Mkr: 1:20
 Daga: 04.03.2017

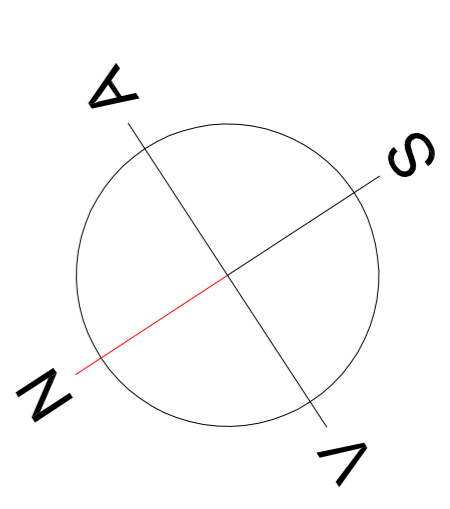
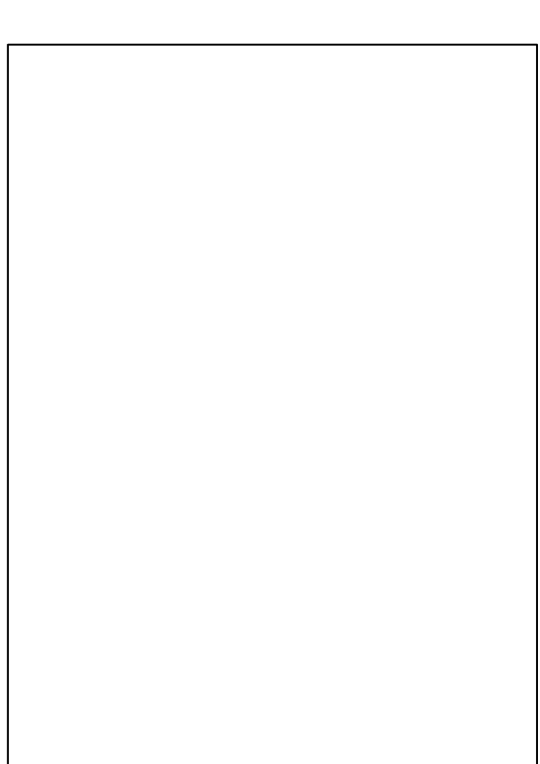

Linoleum gólfdukkur

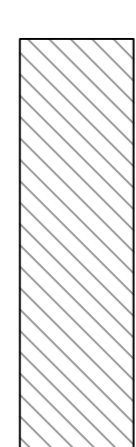

Epoxy kvarts

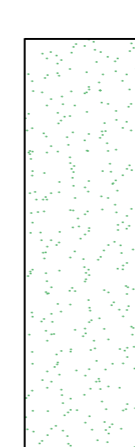

Útboðsteikning

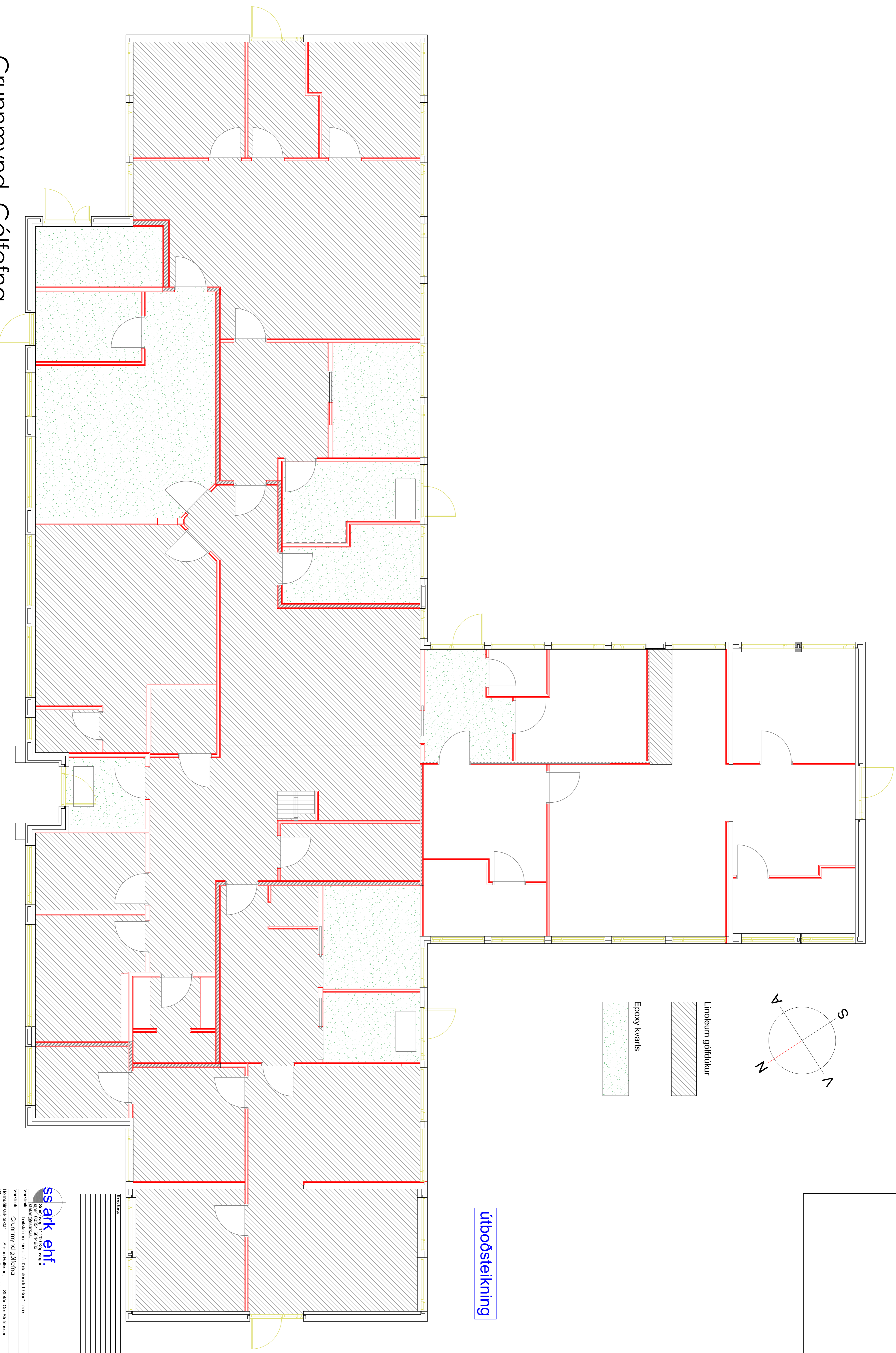

Grunnmynd Gólfefna

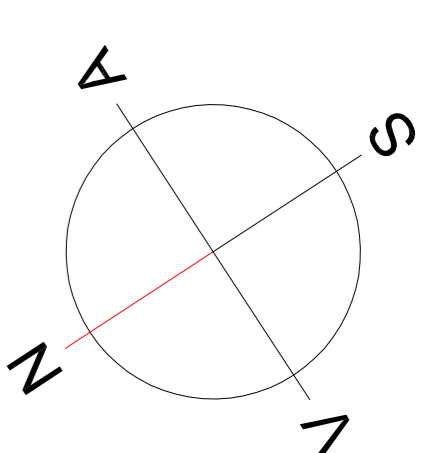

- Rif veggja og hurða
- Nýir veggir og hurðar
- Breytir gluggar og hurðar

Þrestir

Útbóðsteikning

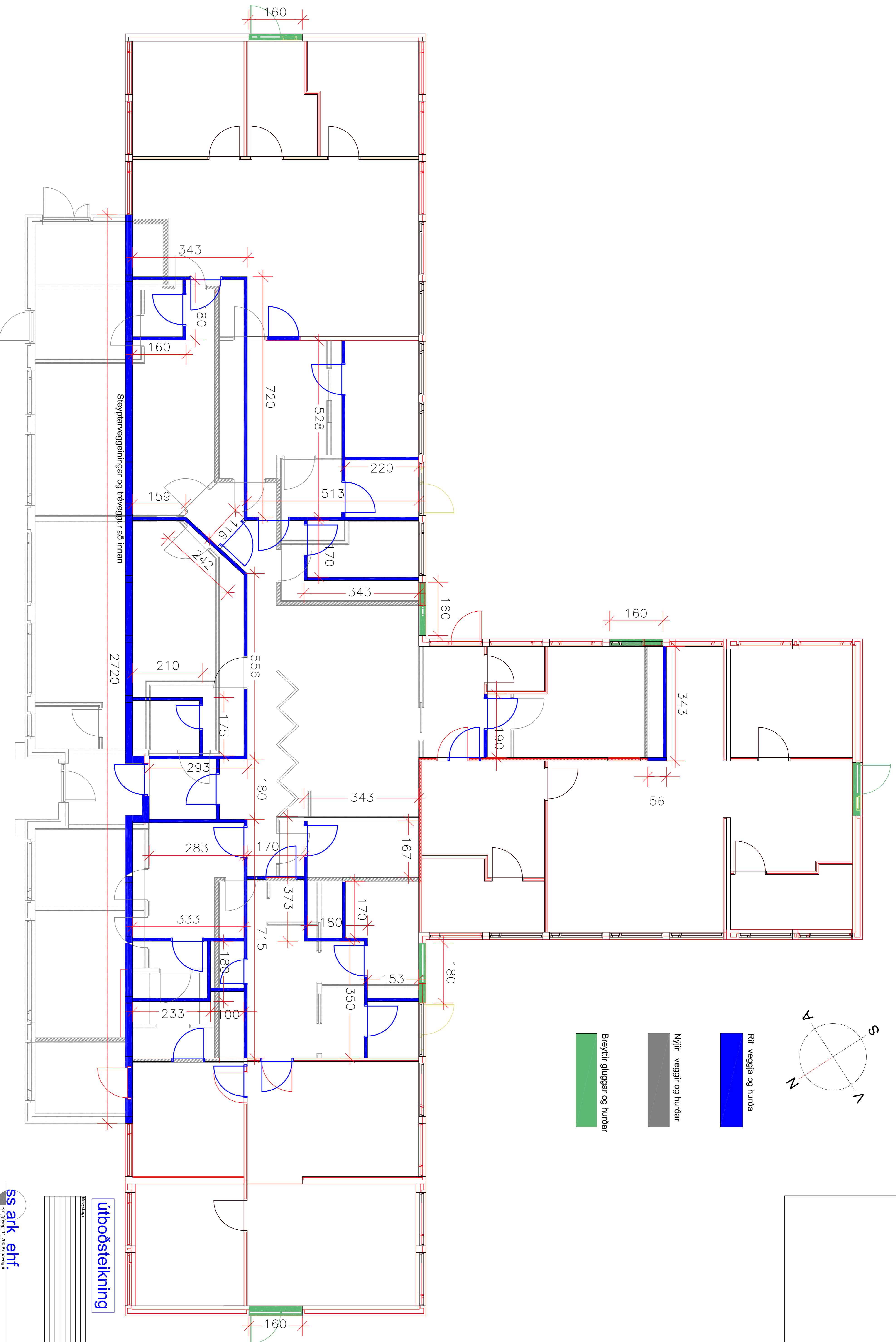

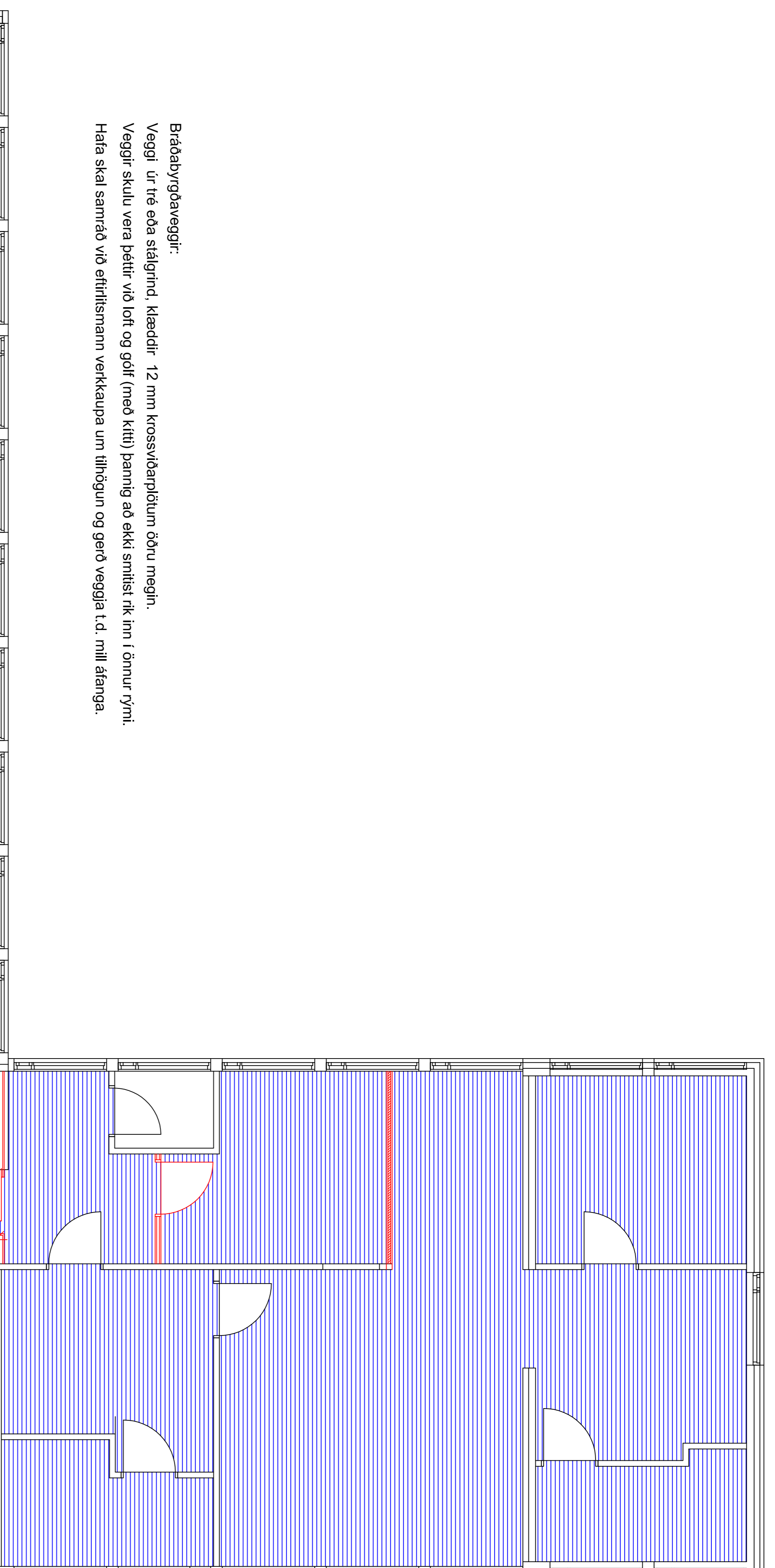





Bráðabyrgðaveggir:

Veggi úr tré eða stálgirnd, klæddir 12 mm krossviðarplötum öðru megin.

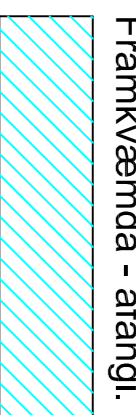
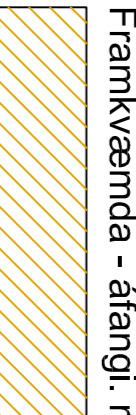
Veggir skulu vera þéttir við loft og gólf (með kitti) þannig að ekki smitist rík inn í önnur rými.

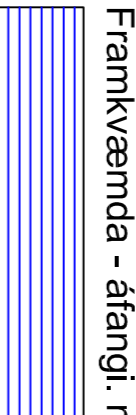
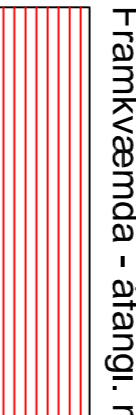
Hafa skal samráð við eftirlitmann verkkaupa um tilhögun og gerð veggja t.d. mill áfanga.

-  Framkvæmda - áfangi nr 1
-  Framkvæmda - áfangi nr 2
-  Framkvæmda - áfangi nr 3
-  Framkvæmda - áfangi nr 4
-  Framkvæmda - áfangi nr 5
-  Bráðabyrgðaveggur

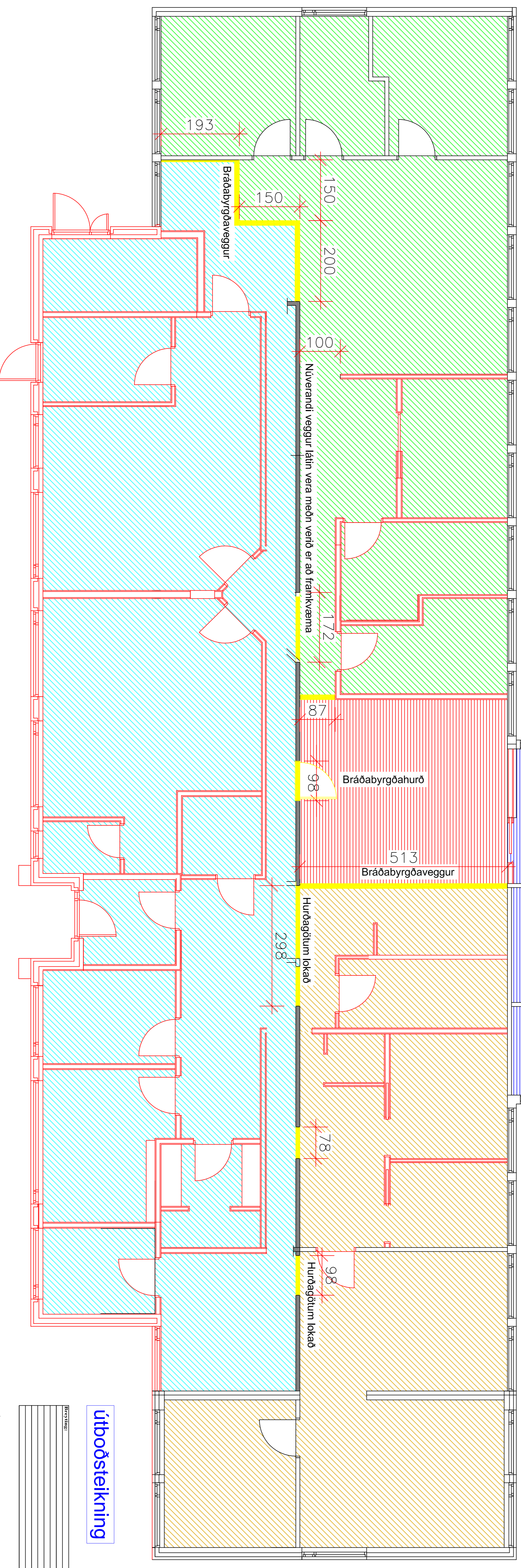

Útboðsteikning

Þáttur

ss ark ehf.

Smíðuvægi 1, 200 Kópavogur
Sími: 444683
Sími: 444683
Vesturlátur Laksádalur Kirkjuból, Kópavogur
Verktali
Gættuneyrir af drögskráningu framkvæmda
Höfundur arkitektar Stefan Halsson Stefan Örn Stefanason
Töluvægi S.H. - S.O. S. Stúla nr. 30015
Tél: 0921111111 Dags: 18.03.2017