GARÐABÆR

# URRIÐAHOLT

## Malbikun gatna 2020

## Teikningar

Júní 2020

EFLA VERKFRÆÐISTOFA

**A102 Teikningaskrá**

**Urriðaholt - Malbikun gatna 2020**

Síðast breytt 26.06.2020

| Teikn.nr. | **Heiti teikningar** | Útgáfu-dags. | Breyting (í gildi) Staða | dags. |
|---|---|---|---|---|
| A101 | Forsíða | maí 2018 | | |
| A102 | Teikningaskrá | 26.6.2020 | | |
| B101 | Afstöðumynd | 26.6.2020 | | |
| C206 | Brekkugata st. 250-418 - Grunnmynd og langsnið | 14.8.2015 | A | 14.8.2015 |
| C303 | Urriðaholtsstræti stöð 675-880. Grunnmynd og langsnið | 1.11.2016 | | |
| C304 | Sjónarvegur. Grunnmynd og langsnið | 1.11.2016 | | |
| C305 | Vinastræti. Grunnmynd og langsnið | | | |
| C306 | Urðargata. Grunnmynd og langsnið | 1.11.2016 | | |
| D302 | Brekkugata, Dyngjugata og Lynggata. Grunnmynd | 1.11.2016 | | |
| D307 | Brekkugata, Dyngjugata og Lynggata. Langsnið | 1.11.2016 | | |
| F203 | Kennisnið - Lynggata, Dyngjugata og Brekkugata | 18.3.2015 | A | 23.5.2018 |
| F301 | Kennisnið - Urriðaholtsstræti | 1.11.2016 | A | 19.7.2018 |
| F302 | Kennisnið - Sjónarvegur | 1.11.2017 | | |
| F303 | Kennisnið - Vörðuvegur | 1.11.2018 | | |
| F304 | Kennisnið - Urðargata, botnlangar og stígar | 1.11.2016 | A | 22.12.2016 |
| GH303 | Fráveita, vatnslagnir og affall hitaveitu - Urriðaholtsstræti st. 675-900 | 1.11.2016 | C | 5.9.2017 |
| GH304 | Fráveita, vatnslagnir og affall hitaveitu - Sjónarvegur | 1.11.2016 | B | |
| GH305 | Fráveita, vatnslagnir og affall hitaveitu - Vörðuvegur | 1.11.2016 | B | |
| GH306 | Fráveita, vatnslagnir og affall hitaveitu - Urðargata | 1.11.2016 | B | |
| GH307 | Fráveita, vatnslagnir og affall hitaveitu - Brekkugata | 1.11.2016 | A | 22.3.2017 |
| S301 | Snjóbræðsla. Yfirlitsmynd. Sjónarvegur. | 1.11.2016 | | |
| S302 | Snjóbræðsla. Grunnmynd. Sjónarvegur. | 1.11.2016 | | |
| S303 | Snjóbræðsla. Grunnmynd. Sjónarvegur. | 1.11.2016 | | |
| S304 | Snjóbræðsla. Grunnmynd. Sjónarvegur. | 1.11.2016 | | |
| S305 | Snjóbræðsla. Grunnmynd. Sjónarvegur. | 1.11.2016 | | |
| S306 | Snjóbræðsla. Kerfismynd. | 16.8.2019 | | |
| S306_A | Snjóbræðsla. Kerfismynd. | 16.8.2019 | | |
| UH-026 | Gatnagerð og fráveita - Vinastræti. Stöð 0-280 | mars 2007 | | |
| UH-092 | Vatnslagnir og affall hitaveitu - Lindastræti. Stöð 0-237 | mars 2007 | | |

## SKÝRINGAR :

- HNITAKERFI : REYKJAVÍK
- HÆÐARKERFI : REYKJAVÍK
- ÖLL MÁL Í METRUM NEMA ANNAÐ SÉ TEKIÐ FRAM

0 50 100 150 200 250

1:2500 m

EFLA VERKFRÆÐISTOFA

Sími: 412 6000
www.efla.is

Garðabær

| | Nafn | Dags. | | Dags. | Breytingar | Af | Yfirf. |
|---|---|---|---|---|---|---|---|
| Hannað: | KH | | A | | | | |
| Teiknað: | KH | 26.06.20 | B | | | | |
| Mælt:: | | | C | | | | |
| Yfirfarið: | | | D | | | | |
| Samþ.: | | | Tölvuskrá: | | | | |

Urriðaholt
Malbikun gatna 2020
Afstöðumynd
Götur

| | | |
|---|---|---|
| Dags. 26.06.2020 | Mkv. 1:2500 | Blaðast. A1 |
| Nr. verkefnis 2424-125 | Teikn. nr. B101 | Bls. |

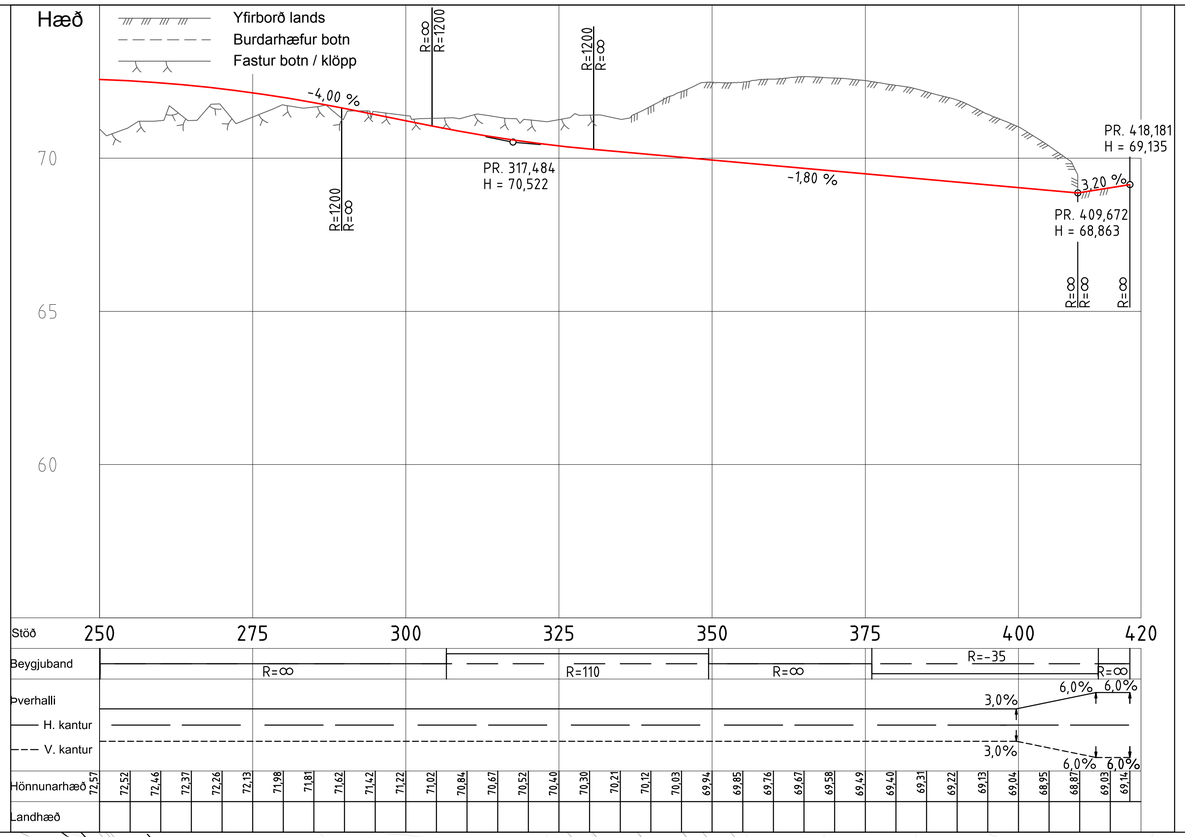


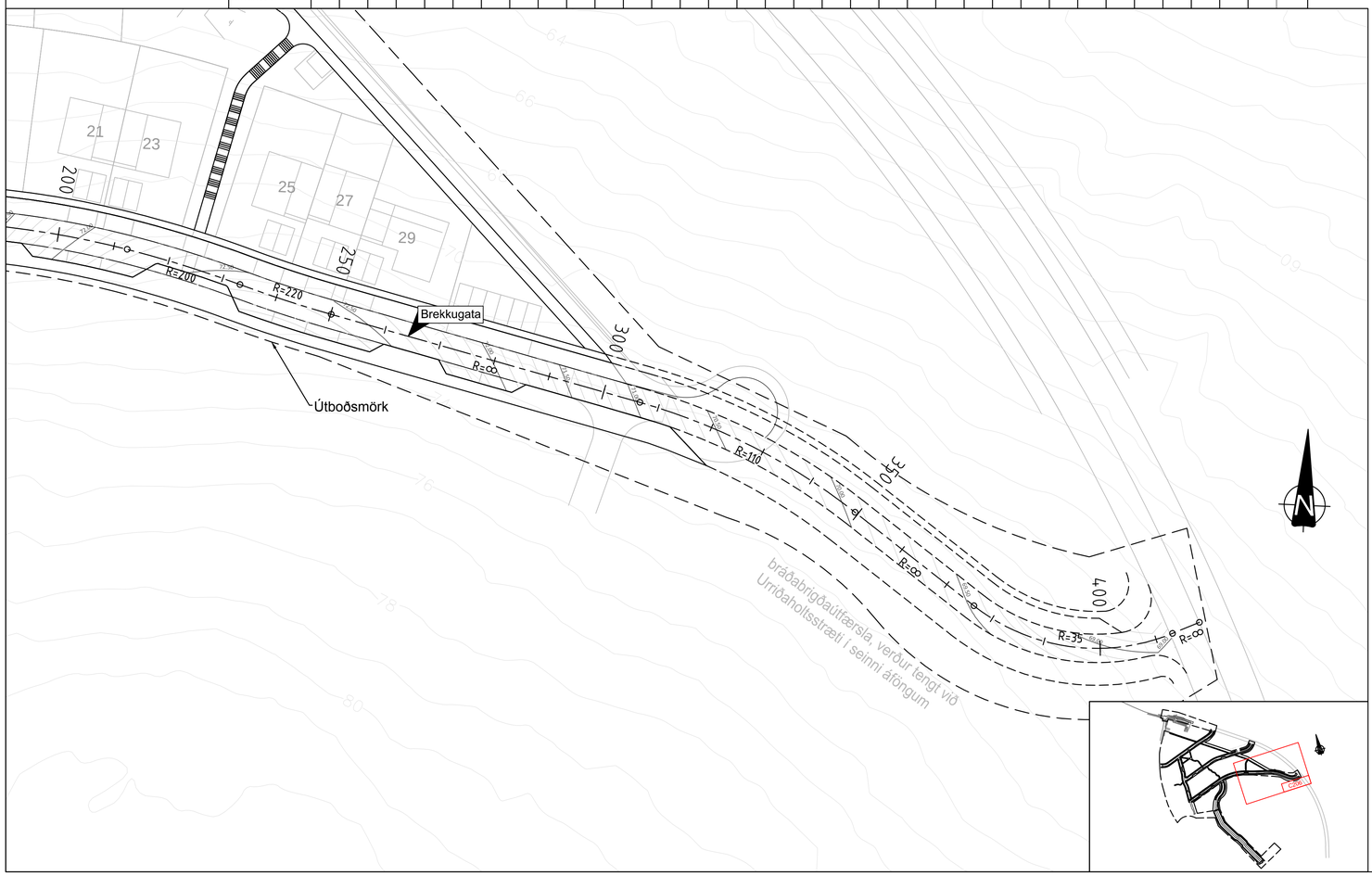


## SKÝRINGAR :

- HNITAKERFI : REYKJAVÍK
- HÆÐARKERFI : REYKJAVÍK
- ÖLL MÁL Í METRUM NEMA ANNAÐ SÉ TEKIÐ FRAM

0 10 20 30 40 50
M 1:500 m

EFLA VERKFRÆÐISTOFA
Sími: 412 6000
www.efla.is

Garðabær

| | Nafn | Dags. | | Dags. | Breytingar | Af | Yfirf. |
|---|---|---|---|---|---|---|---|
| Hannað: | EÞ | | A | | | | |
| Teiknað: | EDJ | | B | | | | |
| Mælt:: | HÖA | | C | | | | |
| Yfirfarið: | GG | | D | | | | |
| Samþ.: | | | Tölvuskrá: LAY_C.dwg | | | | |

Urriðaholt
Norðurhluti, 2. áfangi
Brekkugata st. 250-418
Grunnmynd og langsnið

| Dags. | Mkv. | Blaðast. |
|---|---|---|
| 14.08.2015 | 1:500, 1:100 | A1 |
| Nr. verkefnis: 2424-069 | Teikn. nr.: C206 | Bls. |

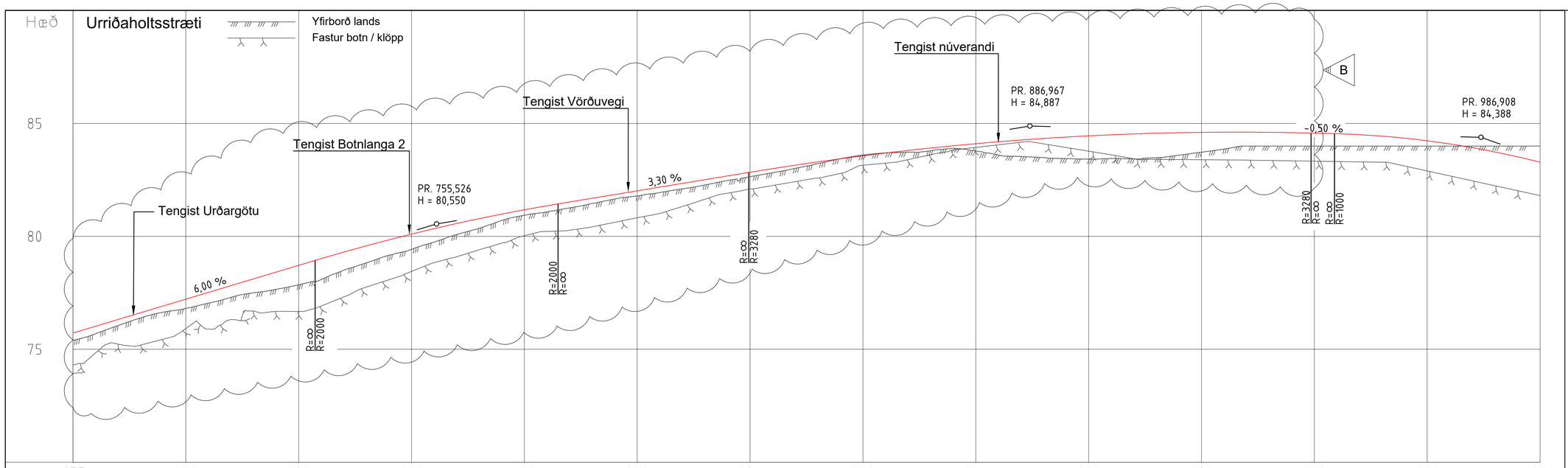


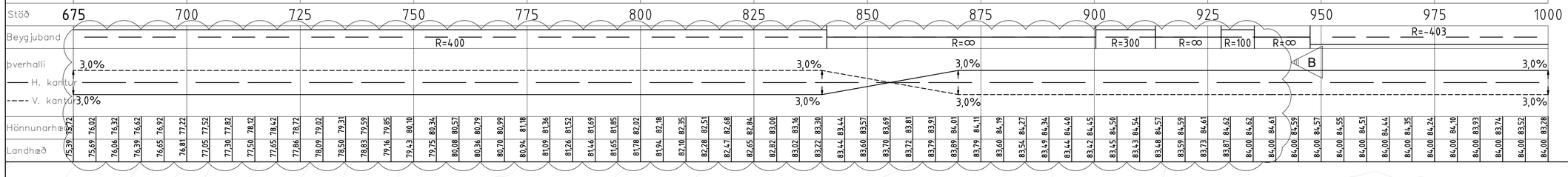
Stöð
675
700
725
750
775
800
825
850
875
900
925
950
975
1000
Beygjuband
R=400
R=∞
R=300
R=∞
R=100
R=∞
R=-403
Þverhalli
3,0%
H. kantur
V. kantur
B
Hönnunarhæð
75,72 76,02 76,32 76,62 76,92 77,22 77,52 77,82 78,12 78,42 78,72 79,02 79,31 79,59 79,85 80,10 80,34 80,57 80,79 80,99 81,18 81,36 81,52 81,69 81,85 82,02 82,18 82,35 82,51 82,68 82,84 83,00 83,16 83,30 83,44 83,57 83,69 83,81 83,91 84,01 84,11 84,19 84,27 84,34 84,40 84,45 84,50 84,54 84,57 84,59 84,61 84,62 84,62 84,61 84,59 84,57 84,55 84,51 84,44 84,35 84,24 84,10 83,93 83,74 83,52 83,28
Landhæð
75,39 75,69 76,06 76,39 76,65 76,81 77,05 77,30 77,50 77,65 77,86 78,09 78,50 78,83 79,16 79,43 79,75 80,08 80,36 80,70 80,94 81,09 81,26 81,46 81,65 81,78 81,94 82,10 82,28 82,47 82,65 82,82 83,02 83,22 83,44 83,60 83,70 83,72 83,79 83,89 83,79 83,60 83,54 83,49 83,44 83,42 83,45 83,43 83,48 83,59 83,73 83,87 84,00 84,00 84,00

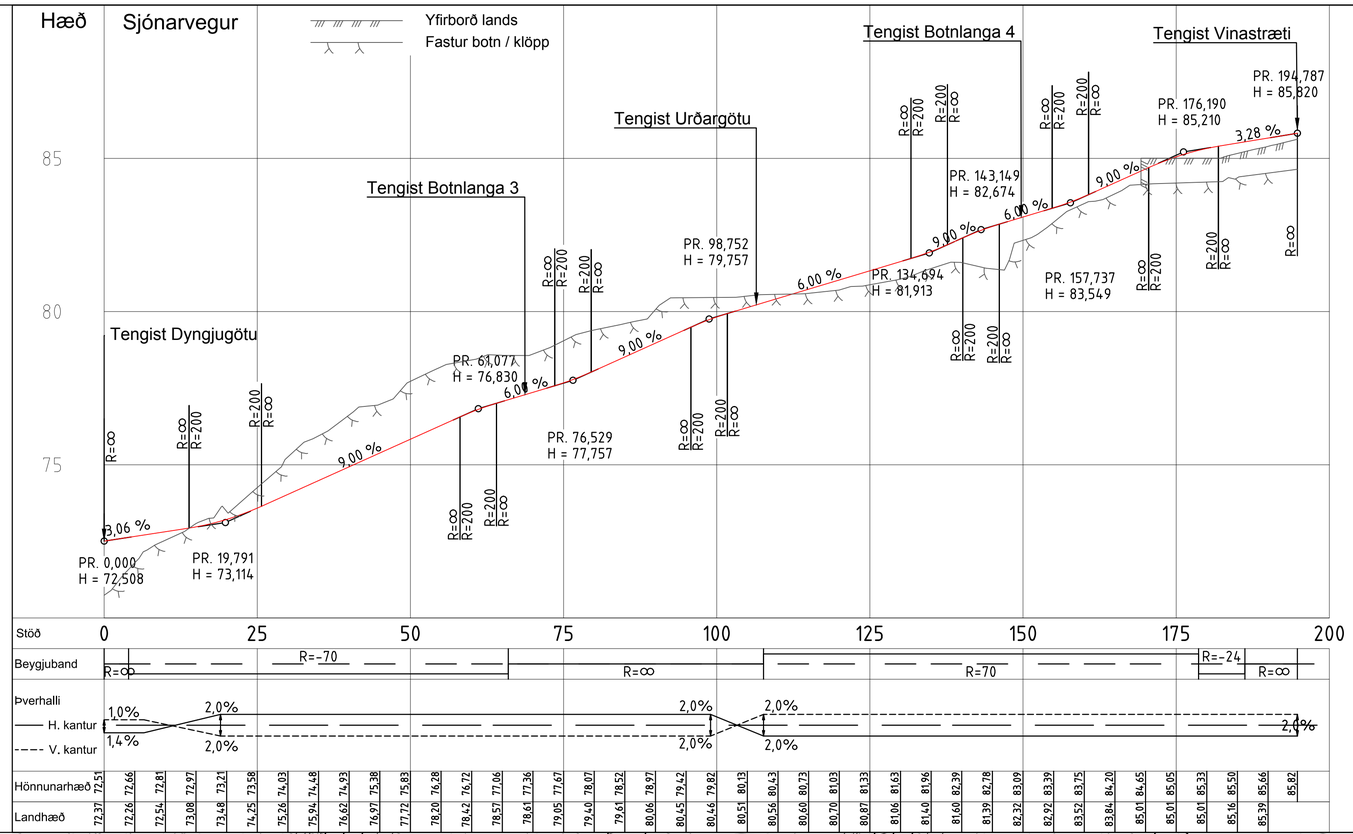


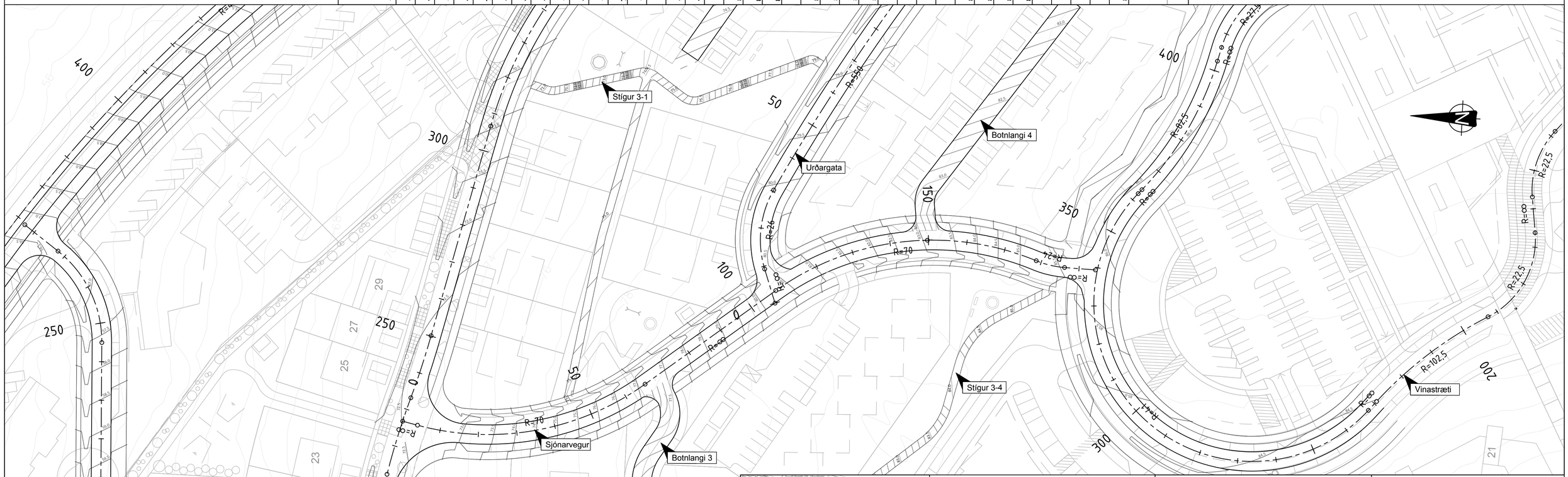


Sjónarvegur

| Hluti | Stöð | Hnit upphafspunkts X-Hnit | Hnit upphafspunkts Y-Hnit | Kennistærð | Hnit miðpunkts boga X-Hnit | Hnit miðpunkts boga Y-Hnit |
|---|---|---|---|---|---|---|
| 1 | 0 | 20706.457 | 9784.008 | R=oo | | |
| 2 | 3.992 | 20707.315 | 9780.109 | R=70.0 | 20638.951 | 9765.063 |
| 3 | 65.974 | 20693.869 | 9721.659 | R=oo | | |
| 4 | 107.64 | 20668.033 | 9688.969 | | | |

## SKÝRINGAR :

- HNITAKERFI : REYKJAVÍK
- HÆÐARKERFI : REYKJAVÍK
- ÖLL MÁL Í METRUM NEMA ANNAÐ SÉ TEKIÐ FRAM

0 10 20 30 40 50
M 1:500 m

EFLA VERKFRÆÐISTOFA
Sími: 412 6000
www.efla.is

Garðabær

| | Nafn | Dags. | | Dags. | Breytingar | Af | Yfirf. |
|---|---|---|---|---|---|---|---|
| Hannað: | EÞ/ÞS | 1. nóv | A | | | | |
| Teiknað: | EDJ | 1. nóv | B | | | | |
| Mælt.: | | | C | | | | |
| Yfirfarið: | INB | 1. nóv | D | | | | |
| Samþ.: | GG | 1. nóv | | | | | |

Tölvuskrá: LAY_C.dwg

Urriðaholt
Norðurhluti, 3. áfangi
Sjónarvegur
Grunnmynd og langsnið

| Dags. | Mkv. | Blaðast. |
|---|---|---|
| 01.11.2016 | 1:500/ 1:100 | A1 |
| Nr. verkefnis 2424-079 | Teikn. nr. C304 | Bls. |

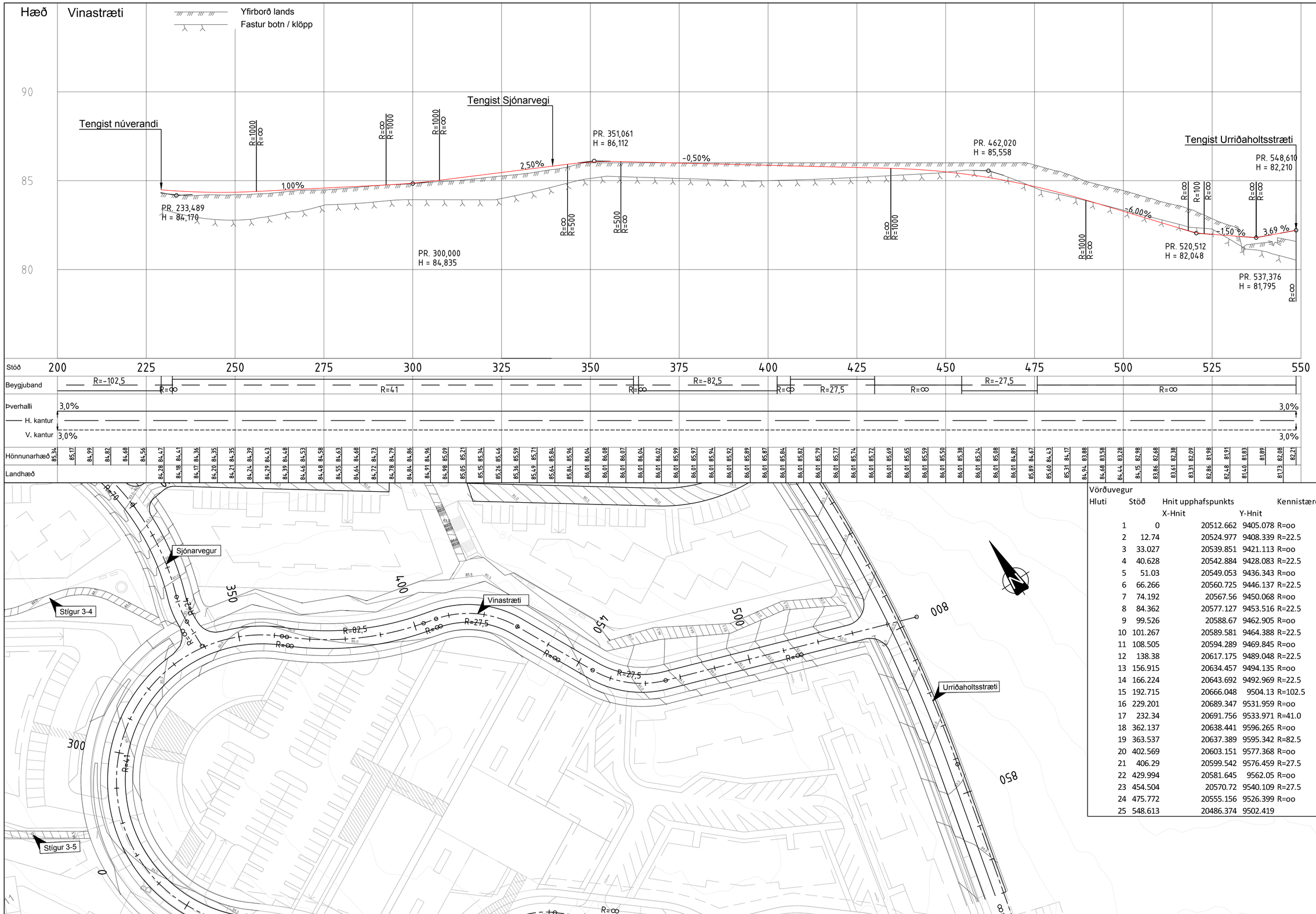


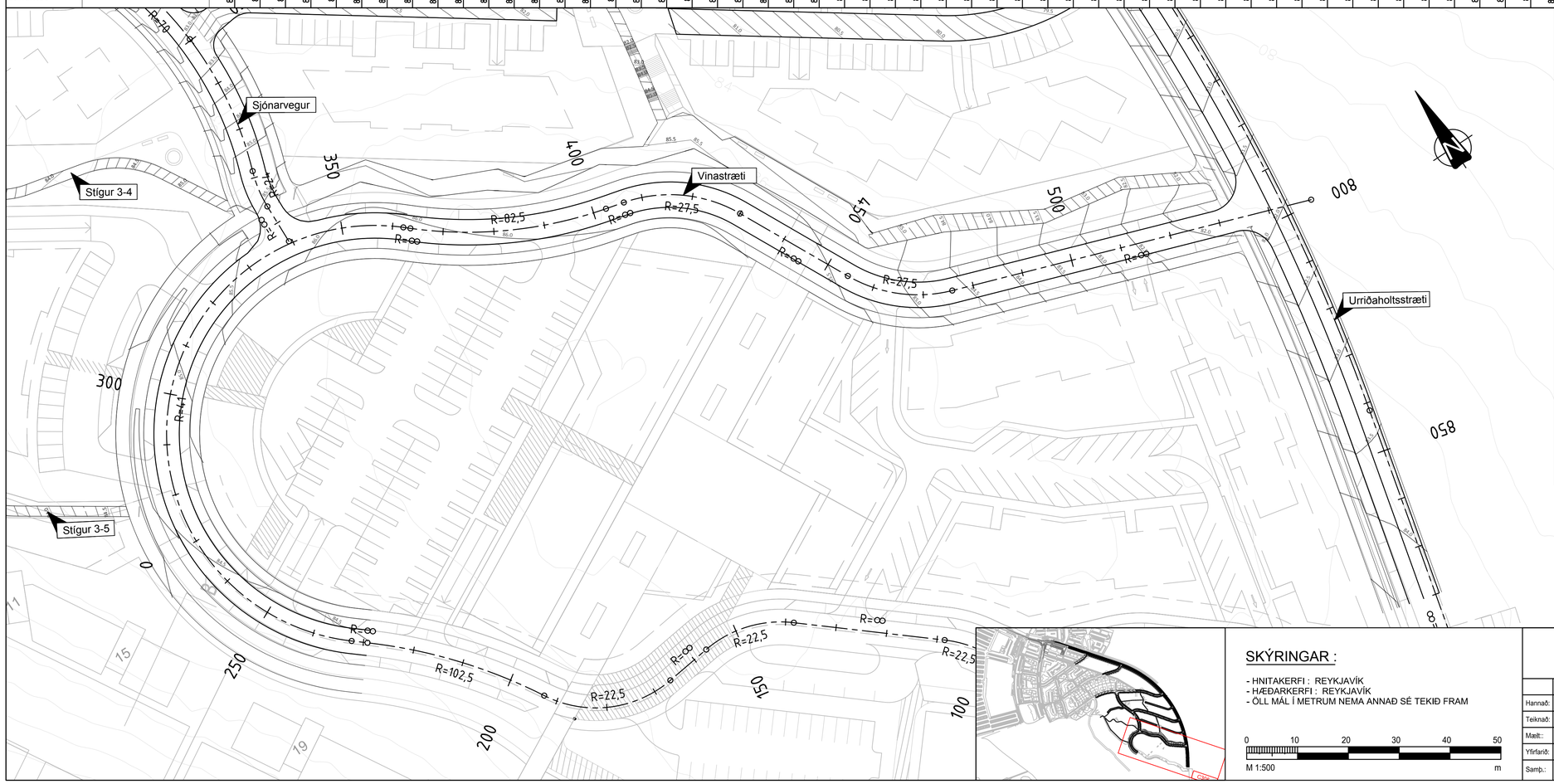


Vörðuvegur

| Hluti | Stöð | Hnit upphafspunkts X-Hnit | Hnit upphafspunkts Y-Hnit | Kennistærð | Hnit miðpunkts boga X-Hnit | Hnit miðpunkts boga Y-Hnit |
|---|---|---|---|---|---|---|
| 1 | 0 | 20512.662 | 9405.078 | R=oo | | |
| 2 | 12.74 | 20524.977 | 9408.339 | R=22.5 | 20519.22 | 9430.089 |
| 3 | 33.027 | 20539.851 | 9421.113 | R=oo | | |
| 4 | 40.628 | 20542.884 | 9428.083 | R=22.5 | 20563.516 | 9419.107 |
| 5 | 51.03 | 20549.053 | 9436.343 | R=oo | | |
| 6 | 66.266 | 20560.725 | 9446.137 | R=22.5 | 20575.188 | 9428.901 |
| 7 | 74.192 | 20567.56 | 9450.068 | R=oo | | |
| 8 | 84.362 | 20577.127 | 9453.516 | R=22.5 | 20569.499 | 9474.684 |
| 9 | 99.526 | 20588.67 | 9462.905 | R=oo | | |
| 10 | 101.267 | 20589.581 | 9464.388 | R=22.5 | 20608.752 | 9452.609 |
| 11 | 108.505 | 20594.289 | 9469.845 | R=oo | | |
| 12 | 138.38 | 20617.175 | 9489.048 | R=22.5 | 20631.637 | 9471.812 |
| 13 | 156.915 | 20634.457 | 9494.135 | R=oo | | |
| 14 | 166.224 | 20643.692 | 9492.969 | R=22.5 | 20646.512 | 9515.291 |
| 15 | 192.715 | 20666.048 | 9504.13 | R=102.5 | 20755.049 | 9453.285 |
| 16 | 229.201 | 20689.347 | 9531.959 | R=oo | | |
| 17 | 232.34 | 20691.756 | 9533.971 | R=41.0 | 20665.475 | 9565.44 |
| 18 | 362.137 | 20638.441 | 9596.265 | R=oo | | |
| 19 | 363.537 | 20637.389 | 9595.342 | R=82.5 | 20582.991 | 9657.367 |
| 20 | 402.569 | 20603.151 | 9577.368 | R=oo | | |
| 21 | 406.29 | 20599.542 | 9576.459 | R=27.5 | 20606.262 | 9549.793 |
| 22 | 429.994 | 20581.645 | 9562.05 | R=oo | | |
| 23 | 454.504 | 20570.72 | 9540.109 | R=27.5 | 20546.103 | 9552.366 |
| 24 | 475.772 | 20555.156 | 9526.399 | R=oo | | |
| 25 | 548.613 | 20486.374 | 9502.419 | | | |



## SKÝRINGAR :

- HNITAKERFI : REYKJAVÍK
- HÆÐARKERFI : REYKJAVÍK
- ÖLL MÁL Í METRUM NEMA ANNAÐ SÉ TEKIÐ FRAM

0 10 20 30 40 50
M 1:500 m

EFLA VERKFRÆÐISTOFA
Sími: 412 6000
www.efla.is

Garðabær

| | Nafn | Dags. | | Dags. | Breytingar | Af | Yfirf. |
|---|---|---|---|---|---|---|---|
| Hannað: | EÞ/ÞS | 1. nóv | A | | | | |
| Teiknað: | EDJ | 1. nóv | B | | | | |
| Mælt:: | | | C | | | | |
| Yfirfarið: | INB | 1. nóv | D | | | | |
| Samþ.: | GG | 1. nóv | | | | | |

Tölvuskrá: LAY_C.dwg

Urriðaholt
Norðurhluti, 3. áfangi
Vinastræti
Grunnmynd og langsnið

| Dags. | Mkv. | Blaðast. |
|---|---|---|
| 01.11.2016 | 1:500/ 1:100 | A1 |

| Nr. verkefnis | Teikn. nr. | Bls. |
|---|---|---|
| 2424-079 | C305 | |

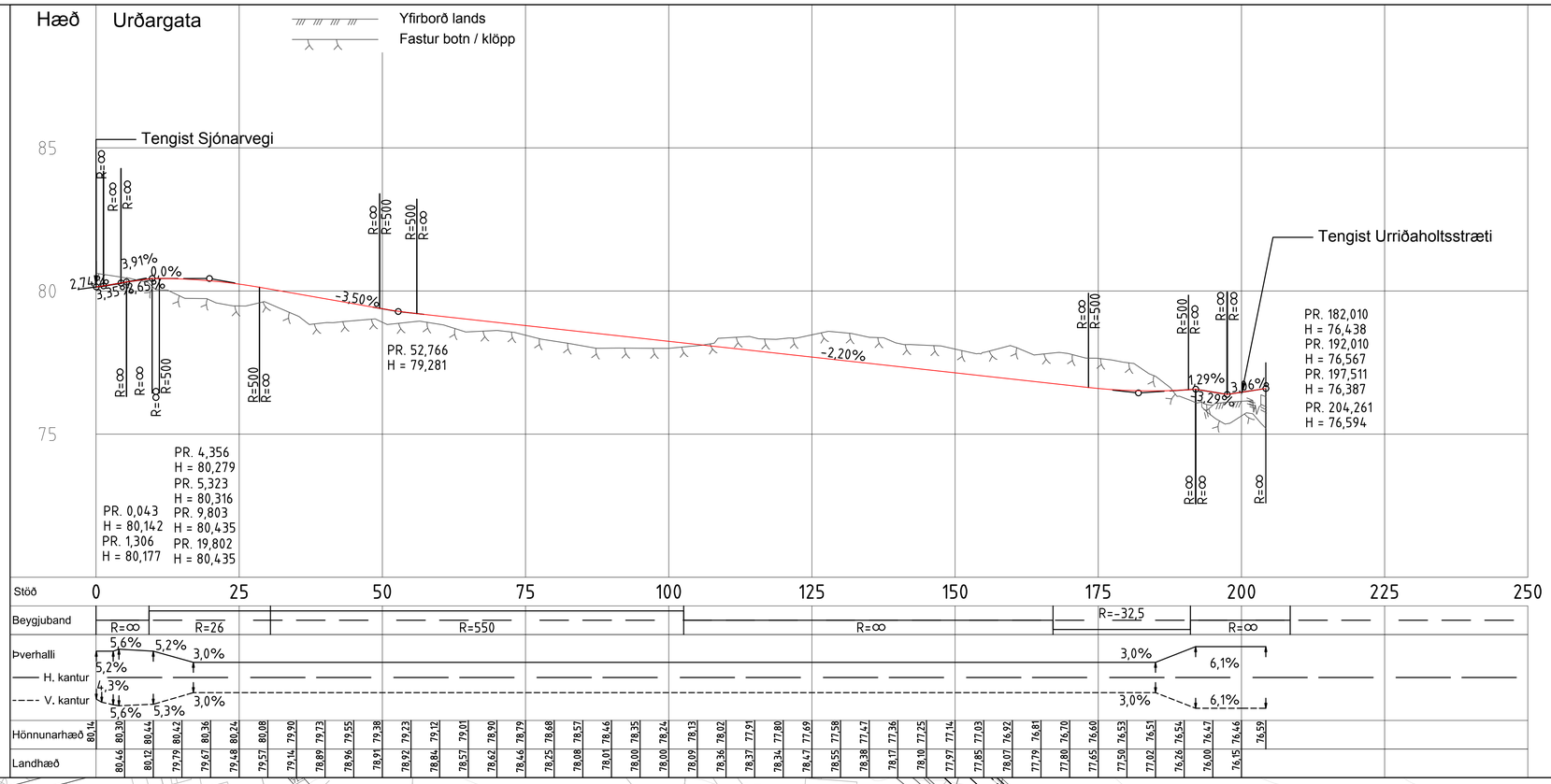


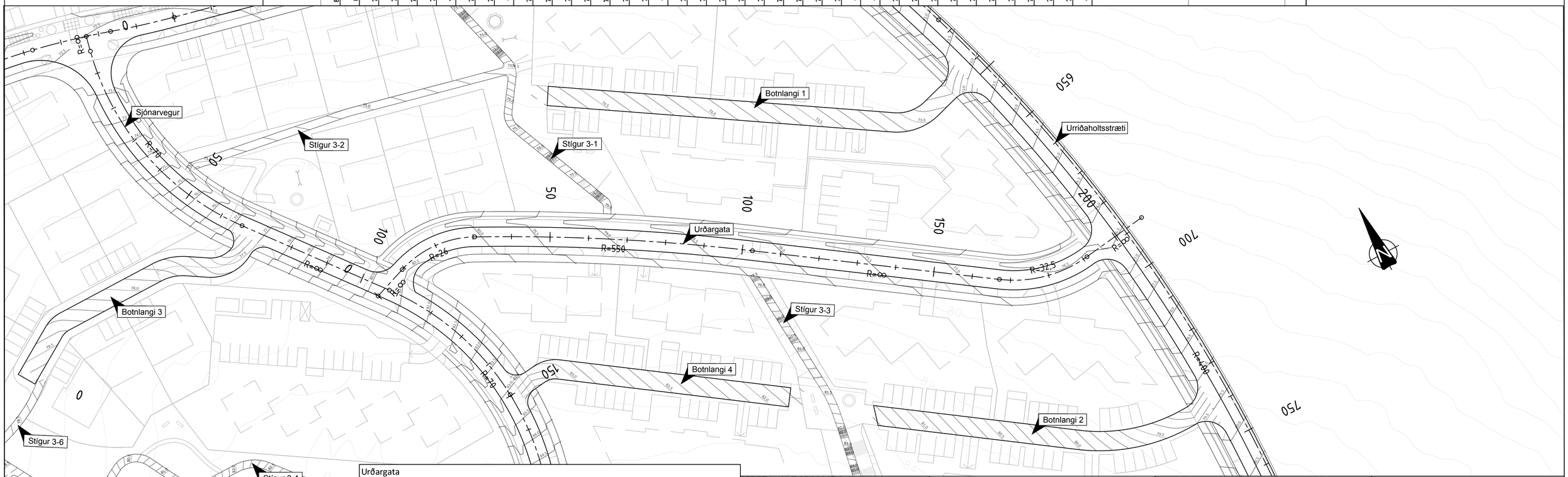


Urðargata

| Hluti | Stöð | Hnit upphafspunkts X-Hnit | Hnit upphafspunkts Y-Hnit | Kennistærð | Hnit miðpunkts boga X-Hnit | Hnit miðpunkts boga Y-Hnit |
|---|---|---|---|---|---|---|
| 1 | 0 | 20671.291 | 9688.993 | R=oo | | |
| 2 | 9.247 | 20662.58 | 9692.094 | R=26.0 | 20653.861 | 9667.6 |
| 3 | 30.456 | 20641.998 | 9690.736 | R=550.0 | 20892.942 | 9201.32 |
| 4 | 102.615 | 20580.129 | 9653.701 | R=oo | | |
| 5 | 167.105 | 20527.085 | 9617.022 | R=32.5 | 20508.6 | 9643.753 |
| 6 | 191.093 | 20504.287 | 9611.541 | R=oo | | |
| 7 | 208.51 | 20487.025 | 9613.852 | | | |

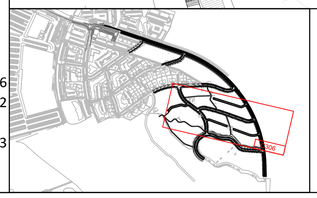

## SKÝRINGAR :

- HNITAKERFI : REYKJAVÍK
- HÆÐARKERFI : REYKJAVÍK
- ÖLL MÁL Í METRUM NEMA ANNAÐ SÉ TEKIÐ FRAM

0 10 20 30 40 50
M 1:500 m

EFLA VERKFRÆÐISTOFA
Sími: 412 6000
www.efla.is

| | Nafn | Dags. | | Dags. | Breytingar | Af | Yfirf. |
|---|---|---|---|---|---|---|---|
| Hannað: | EÞ/ÞS | 1. nóv | A | | | | |
| Teiknað: | EDJ | 1. nóv | B | | | | |
| Mælt: | | | C | | | | |
| Yfirfarið: | INB | 1. nóv | D | | | | |
| Samþ.: | GG | 1. nóv | | | | | |

Tölvuskrá: LAY_C.dwg

Garðabær

Urriðaholt
Norðurhluti, 3. áfangi
Urðargata
Grunnmynd og langsnið

| Dags. | Mkv. | Blaðast. |
|---|---|---|
| 01.11.2016 | 1:500/ 1:100 | A1 |

| Nr. verkefnis | Teikn. nr. | Bls. |
|---|---|---|
| 2424-079 | C306 | |

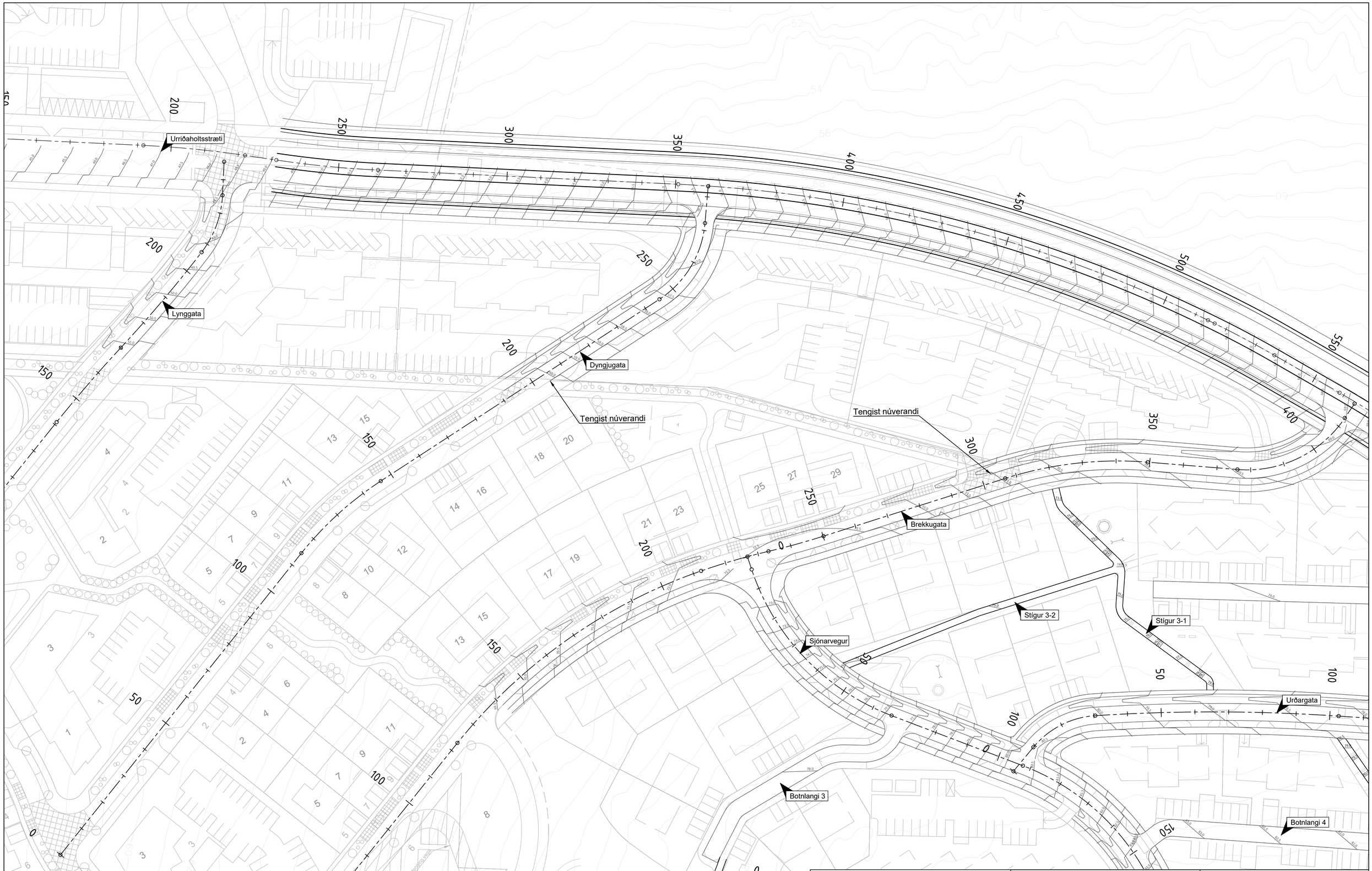


## SKÝRINGAR :

- HNITAKERFI : REYKJAVÍK
- HÆÐARKERFI : REYKJAVÍK
- ÖLL MÁL Í METRUM NEMA ANNAÐ SÉ TEKIÐ FRAM

0 10 20 30 40 50
M 1:500 m

EFLA VERKFRÆÐISTOFA
Sími: 412 6000
www.efla.is

| | Nafn | Dags. | | Dags. | Breytingar | Af | Yfirf. |
|---|---|---|---|---|---|---|---|
| Hannað: | EÞ/ÞS | 1. nóv | A | | | | |
| Teiknað: | EDJ | 1. nóv | B | | | | |
| Mælt:: | | | C | | | | |
| Yfirfarið: | INB | 1. nóv | D | | | | |
| Samþ.: | GG | 1. nóv | | | | | |

Tölvuskrá: LAY_D.dwg

Garðabær

Urriðaholt
Norðurhluti, 3. áfangi
Brekkugata, Dyngjugata og Lynggata
Grunnmynd

| Dags. | Mkv. | Blaðast. |
|---|---|---|
| 01.11.2016 | 1:500 | A1 |
| Nr. verkefnis: 2424-079 | Teikn. nr.: D302 | Bls. |

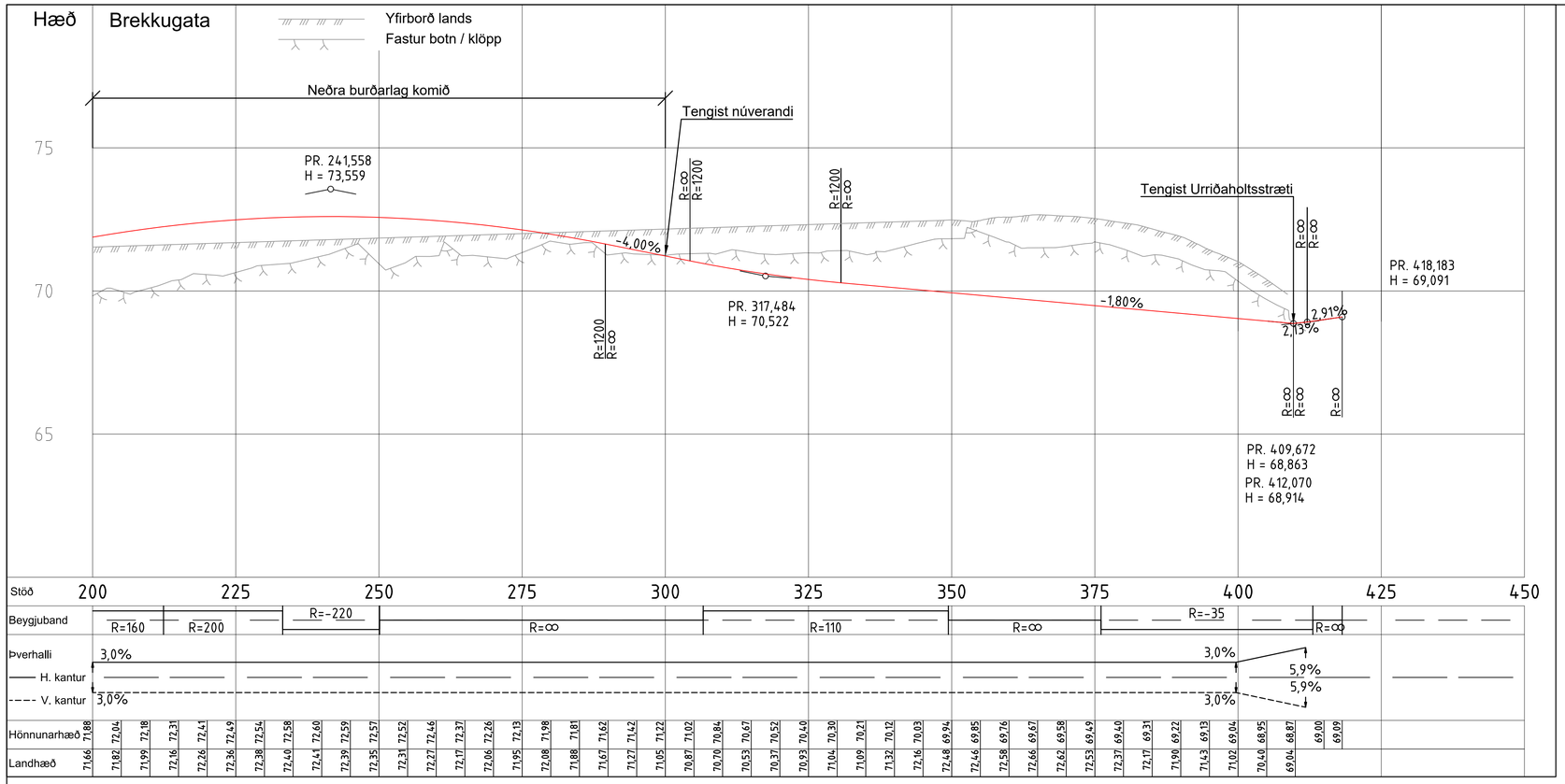


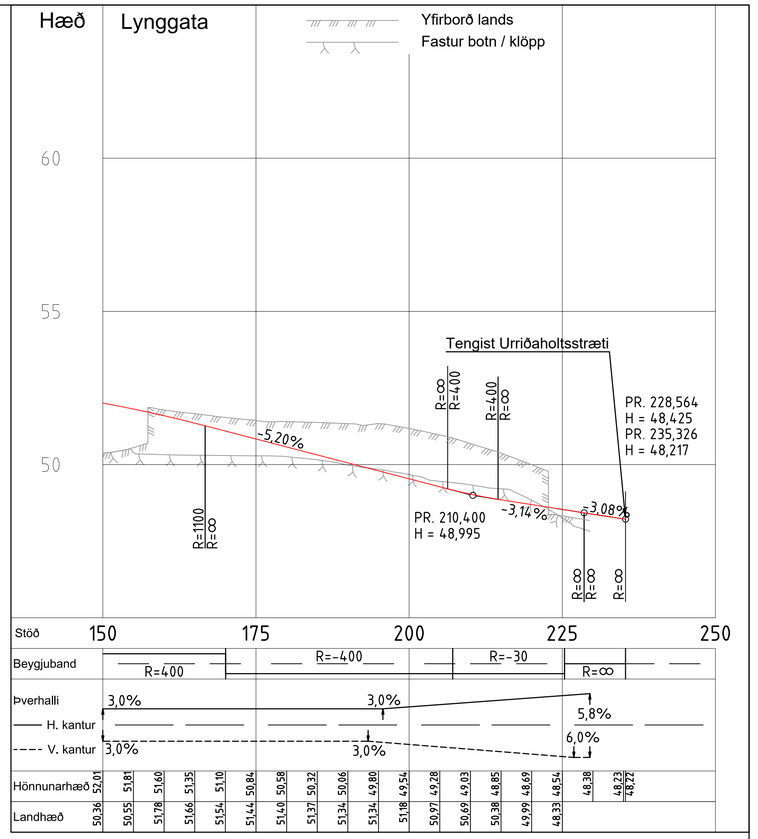


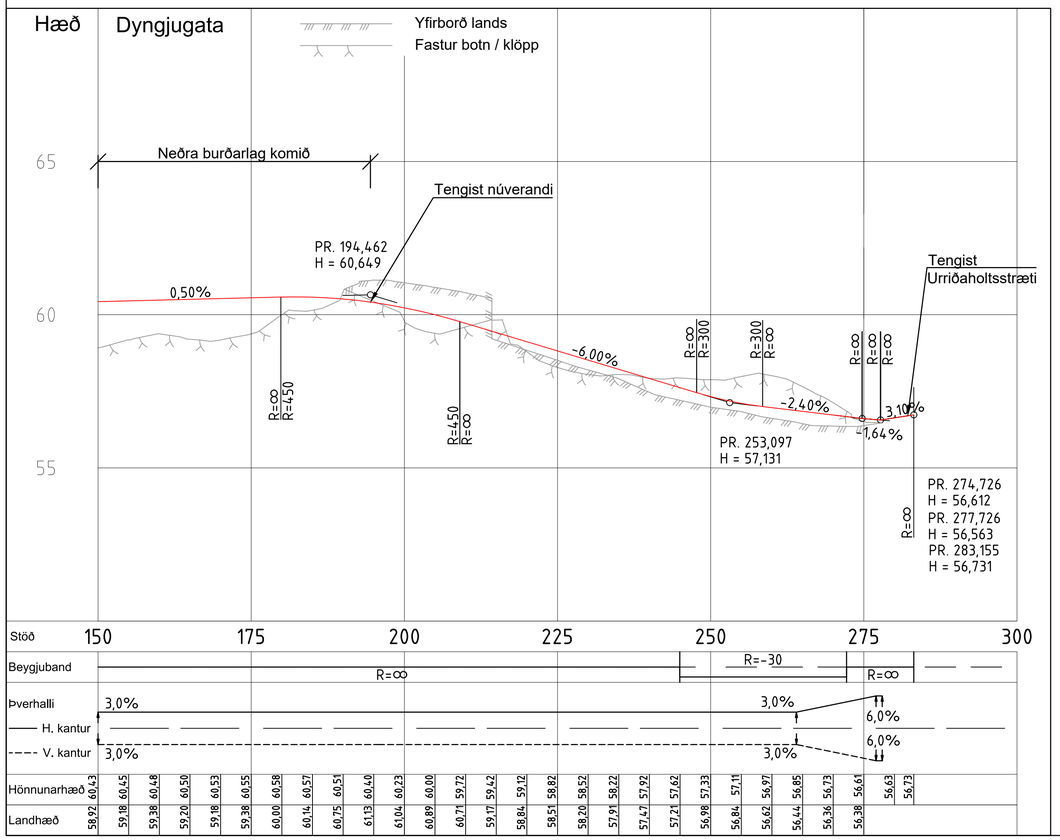


## SKÝRINGAR :

- HNITAKERFI : REYKJAVÍK
- HÆÐARKERFI : REYKJAVÍK
- ÖLL MÁL Í METRUM NEMA ANNAÐ SÉ TEKIÐ FRAM

0 10 20 30 40 50
M 1:500 m

EFLA VERKFRÆÐISTOFA
Sími: 412 6000
www.efla.is

| | Nafn | Dags. | | Dags. | Breytingar | Af | Yfirf. |
|---|---|---|---|---|---|---|---|
| Hannað: | EÞ/ÞS | 1. nóv | A | | | | |
| Teiknað: | EDJ | 1. nóv | B | | | | |
| Mælt: | | | C | | | | |
| Yfirfarið: | INB | 1. nóv | D | | | | |
| Samþ.: | GG | 1. nóv | Tölvuskrá: LAY_D.dwg | | | | |

Garðabær

Urriðaholt
Norðurhluti, 3. áfangi
Brekkugata, Dynggjugata og Lynggata
Langsnið

| Dags. | Mkv. | Blaðast. |
|---|---|---|
| 01.11.2016 | 1:500/ 1:100 | A1 |
| Nr. verkefnis 2424-079 | Teikn. nr. D307 | Bls. |

# Lynggata - st. 130

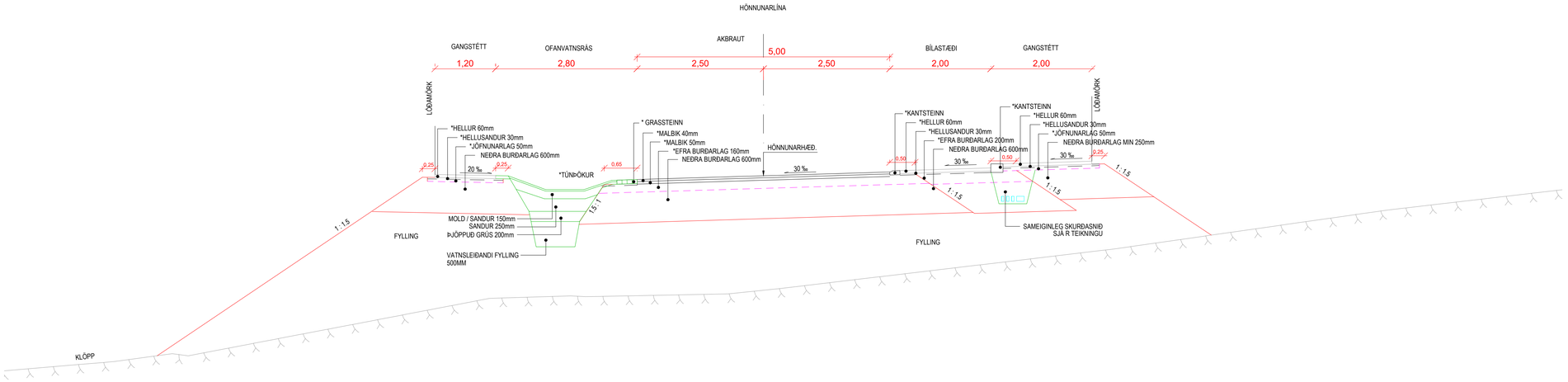


# Dyngjugata - st. 60

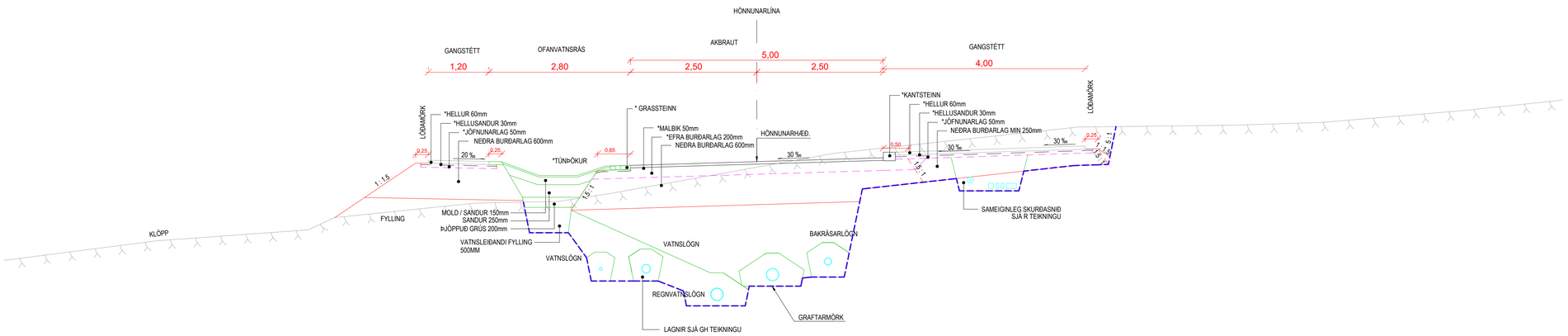


# Brekkugata st. 180

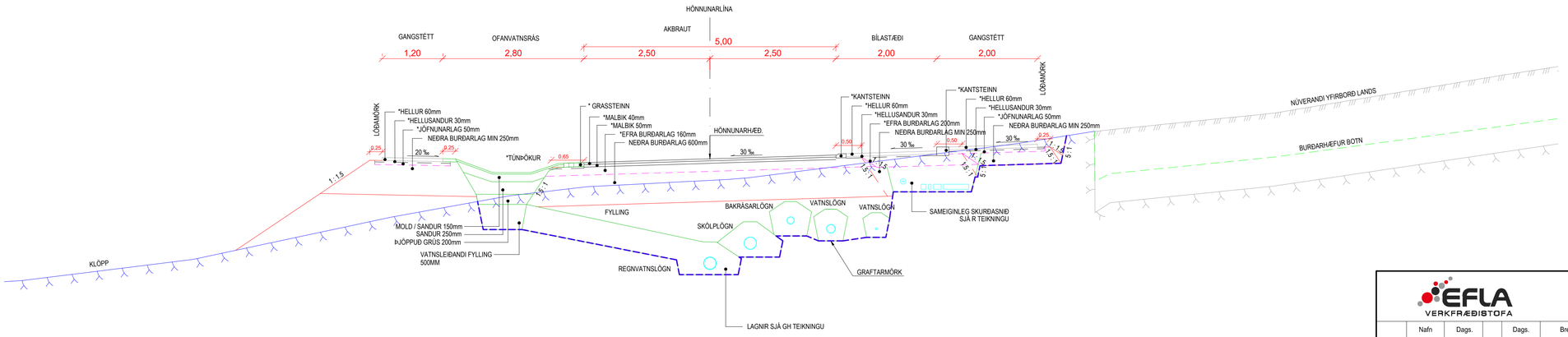


## SKÝRINGAR:

* Ekki með í útboði
Allur frágangur ofan neðra burðarlags, þ.m.t. efra burðarlag er ekki innifalið í útboði

Neðra burðarlag í götum skal hafa 100 yfirhæð

Öll mál í metrum nema annað sé tekið fram

0 1 2 3 4 5
M 1:50 m

EFLA VERKFRÆÐISTOFA
Sími: 412 6000
www.efla.is

Garðabær

| | Nafn | Dags. | | Dags. | Breytingar | Af | Yfirf. |
|---|---|---|---|---|---|---|---|
| Hannað: | EÞ | | A | 23.05.18 | Malbik, Lyngg. og Brekkugata | BÓG | GG |
| Teiknað: | EDJ/GOS | | B | | | | |
| Mælt:: | HÖA | | C | | | | |
| Yfirfarið: | GG | | D | | | | |
| Samþ.: | | | Tölvuskrá: LAY_F.dwg | | | | |

Urriðaholt
Norðurhluti, 2. áfangi
Kennisnið
Lynggata, Dyngjugata og Brekkugata

| Dags. | Mkv. | Blaðast. |
|---|---|---|
| 18.03.2015 | 1:50 | A1 |
| Nr. verkefnis | Teikn. nr. | Bls. |
| 2424-069 | F203 | |

# Urriðaholtsstræti st. 150

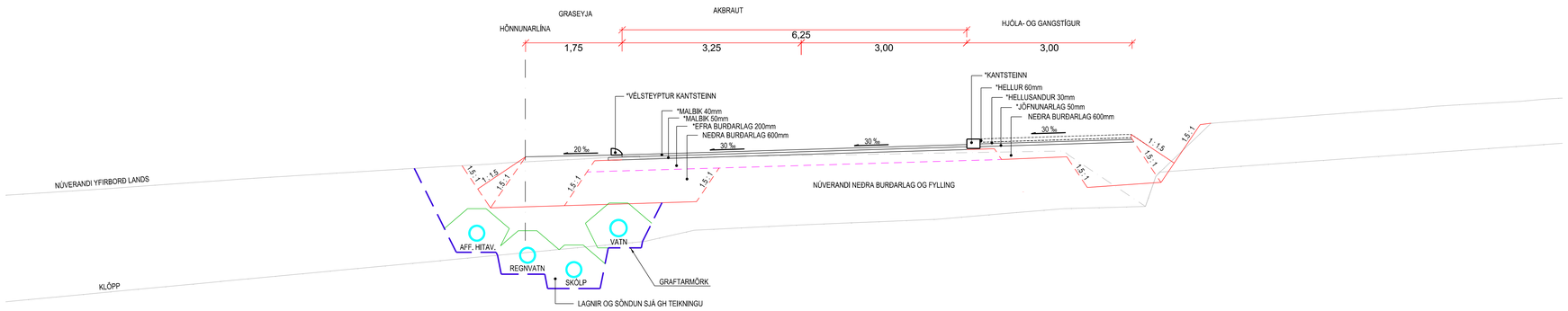


# Urriðaholtsstræti, st. 220 - 1000

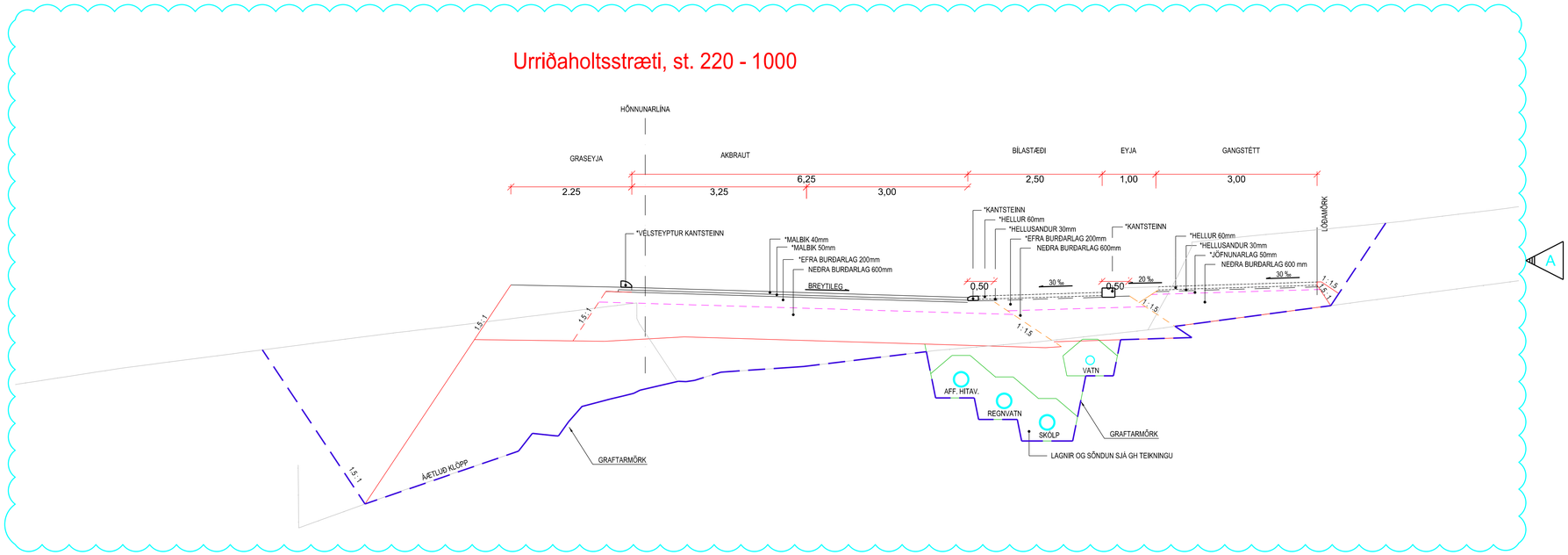


## SKÝRINGAR:

* Ekki með í útboði
Allur frágangur ofan neðra burðarlags, þ.m.t. efra burðarlag er ekki innifalið í útboði

Hefla skal 100mm af núverandi neðra burðarlagi þar sem bæta þarf ofan á lagið.

Neðra burðarlag í götum skal hafa 100mm yfirhæð

Öll mál í metrum nema annað sé tekið fram

0 1 2 3 4 5
M 1:50 m

EFLA VERKFRÆÐISTOFA
Sími: 412 6000
www.efla.is

Garðabær

| | Nafn | Dags. | | Dags. | Breytingar | Af | Yfirf. |
|---|---|---|---|---|---|---|---|
| Hannað: | EÞ/ÞS | 1. nóv | A | 19.07.18 | Nýtt kennisnið | ÞS | GG |
| Teiknað: | EDJ | 1. nóv | B | | | | |
| Mælt:: | | | C | | | | |
| Yfirfarið: | INB | 1. nóv | D | | | | |
| Samþ.: | GG | 1. nóv | Tölvuskrá: LAY_F.dwg | | | | |

Urriðaholt
Norðurhluti, 3. áfangi
Kennisnið
Urriðaholtsstræti

| Dags. | Mkv. | Blaðast. |
|---|---|---|
| 01.11.2016 | 1:50 | A1 |
| Nr. verkefnis: 2424-079 | Teikn. nr.: F301 | Bls. |

# Sjónarvegur st. 0-100

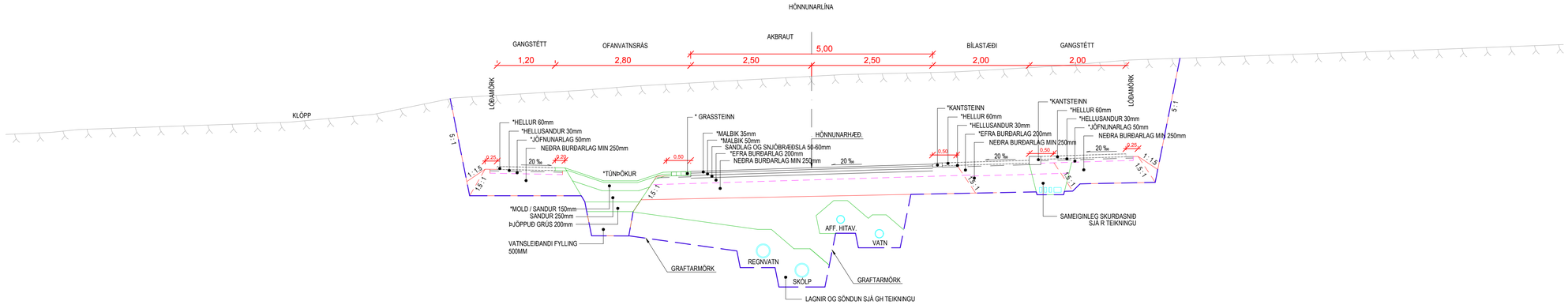


# Sjónarvegur st. 100-195

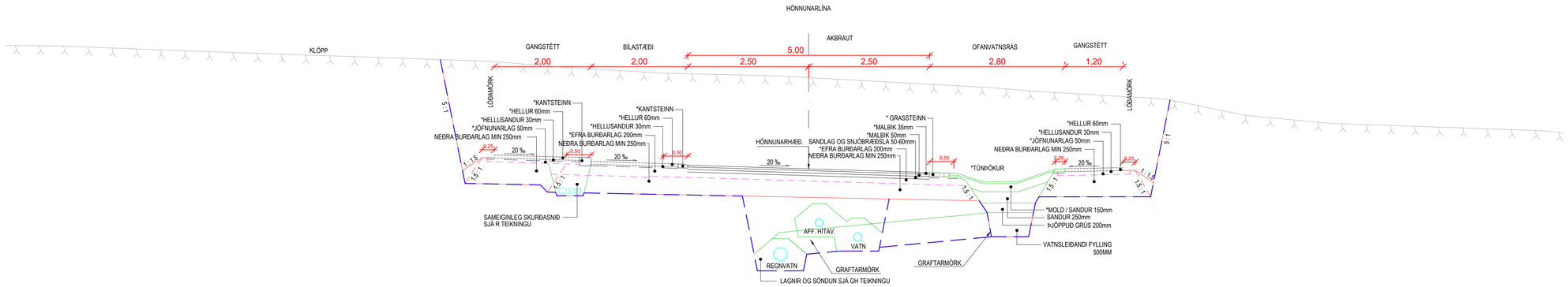


## SKÝRINGAR:

* Ekki með í útboði
Allur frágangur ofan neðra burðarlags, þ.m.t. efra burðarlag er ekki innifalið í útboði

Neðra burðarlag í götum skal hafa 100mm yfirhæð

Öll mál í metrum nema annað sé tekið fram

0 1 2 3 4 5
M 1:50 m

EFLA VERKFRÆÐISTOFA
Sími: 412 6000
www.efla.is

Garðabær

| | Nafn | Dags. | | Dags. | Breytingar | Af | Yfirf. |
|---|---|---|---|---|---|---|---|
| Hannað: | EÞ/ÞS | 1. nóv | A | | | | |
| Teiknað: | EDJ | 1. nóv | B | | | | |
| Mælt:: | | | C | | | | |
| Yfirfarið: | INB | 1. nóv | D | | | | |
| Samþ.: | GG | 1. nóv | | | | | |

Tölvuskrá: LAY_F.dwg

Urriðaholt
Norðurhluti, 3. áfangi
Kennisnið
Sjónarvegur

| Dags. | Mkv. | Blaðast. |
|---|---|---|
| 01.11.2016 | 1:50 | A1 |
| Nr. verkefnis | Teikn. nr. | Bls. |
| 2424-079 | F302 | |

# Vinastræti st. 229-340

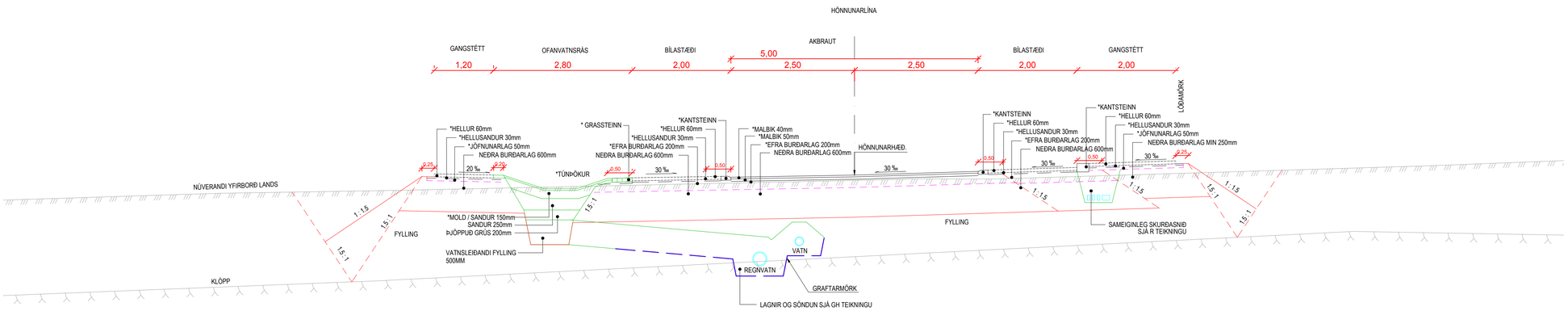


# Vinastræti st. 340-540

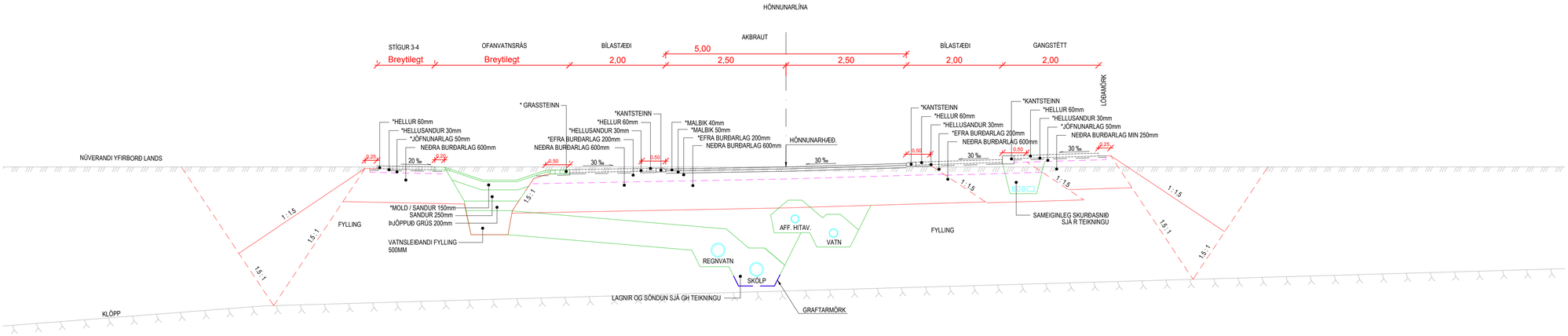


## SKÝRINGAR:

* Ekki með í útboði
Allur frágangur ofan neðra burðarlags, þ.m.t. efra burðarlag er ekki innifalið í útboði

Neðra burðarlag í götum skal hafa 100mm yfirhæð

Öll mál í metrum nema annað sé tekið fram

0 1 2 3 4 5
M 1:50 m

EFLA VERKFRÆÐISTOFA
Sími: 412 6000
www.efla.is

Garðabær

| | Nafn | Dags. | | Dags. | Breytingar | Af | Yfirf. |
|---|---|---|---|---|---|---|---|
| Hannað: | EÞ/ÞS | 1. nóv | A | | | | |
| Teiknað: | EDJ | 1. nóv | B | | | | |
| Mælt:: | | | C | | | | |
| Yfirfarið: | INB | 1. nóv | D | | | | |
| Samþ.: | GG | 1. nóv | | | | | |

Tölvuskrá: LAY_F.dwg

Urriðaholt
Norðurhluti, 3. áfangi
Kennisnið
Vörðuvegur

| Dags. | Mkv. | Blaðast. |
|---|---|---|
| 01.11.2016 | 1:50 | A1 |
| Nr. verkefnis 2424-079 | Teikn. nr. F303 | Bls. |

# Urðargata

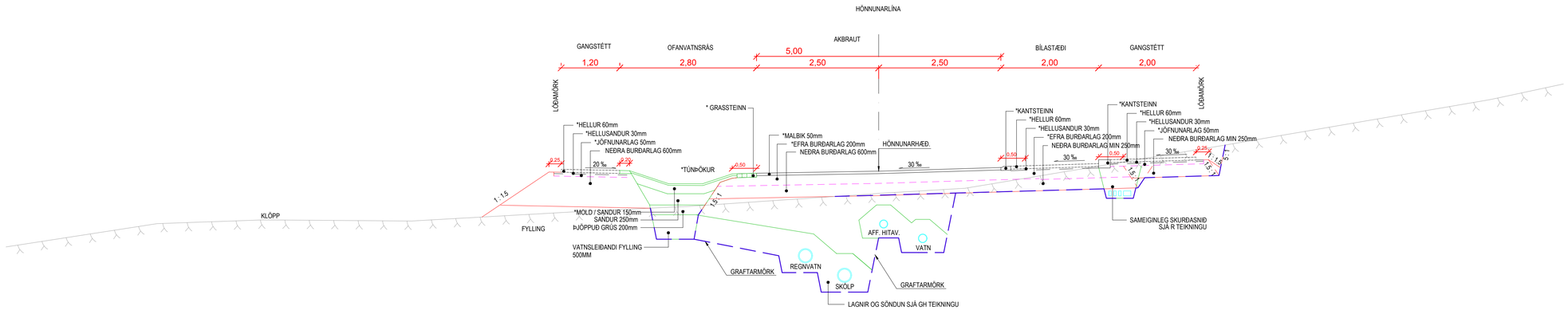


# Botnlangar

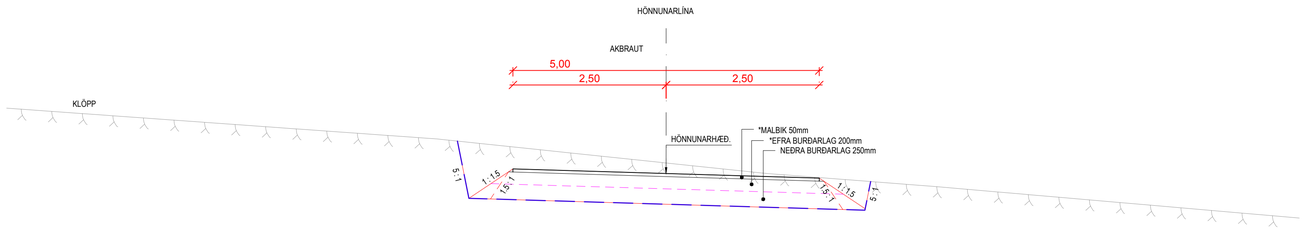


# Stígur með malbiksslitlagi
# Í klapparskeringu

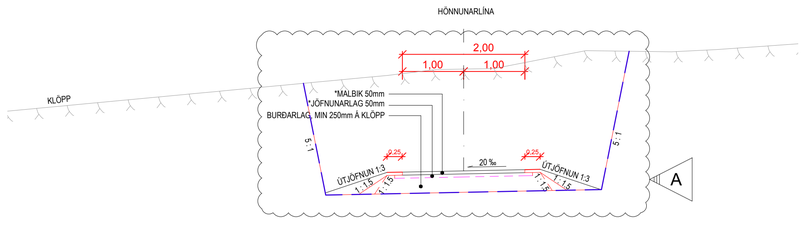


# Stígur með malbiksslitlagi
# Í klapparskeringu og skeringu

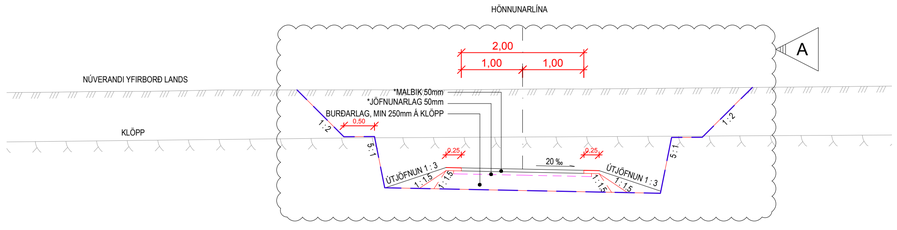


## SKÝRINGAR:

* Ekki með í útboði
Allur frágangur ofan neðra burðarlags, þ.m.t. efra burðarlag er ekki innifaliið í útboði

Neðra burðarlag í götum skal hafa 100mm yfirhæð

Öll mál í metrum nema annað sé tekið fram

0 1 2 3 4 5
M 1:50 m

EFLA VERKFRÆÐISTOFA
Sími: 412 6000
www.efla.is

Garðabær

| | Nafn | Dags. | | Dags. | Breytingar | Af | Yfirf. |
|---|---|---|---|---|---|---|---|
| Hannað: | EÞ/ÞS | 1. nóv | A | 22.12.16 | Breikka gröft | BÓG | GG |
| Teiknað: | EDJ | 1. nóv | B | | | | |
| Mælt:: | | | C | | | | |
| Yfirfarið: | INB | 1. nóv | D | | | | |
| Samþ.: | GG | 1. nóv | | | | | |

Tölvuskrá: LAY_F.dwg

Urriðaholt
Norðurhluti, 3. áfangi
Kennisnið
Urðargata, botnlangar og stígar

| Dags. | Mkv. | Blaðast. |
|---|---|---|
| 01.11.2016 | 1:50 | A1 |
| Nr. verkefnis | Teikn. nr. | Bls. |
| 2424-079 | F304 | |

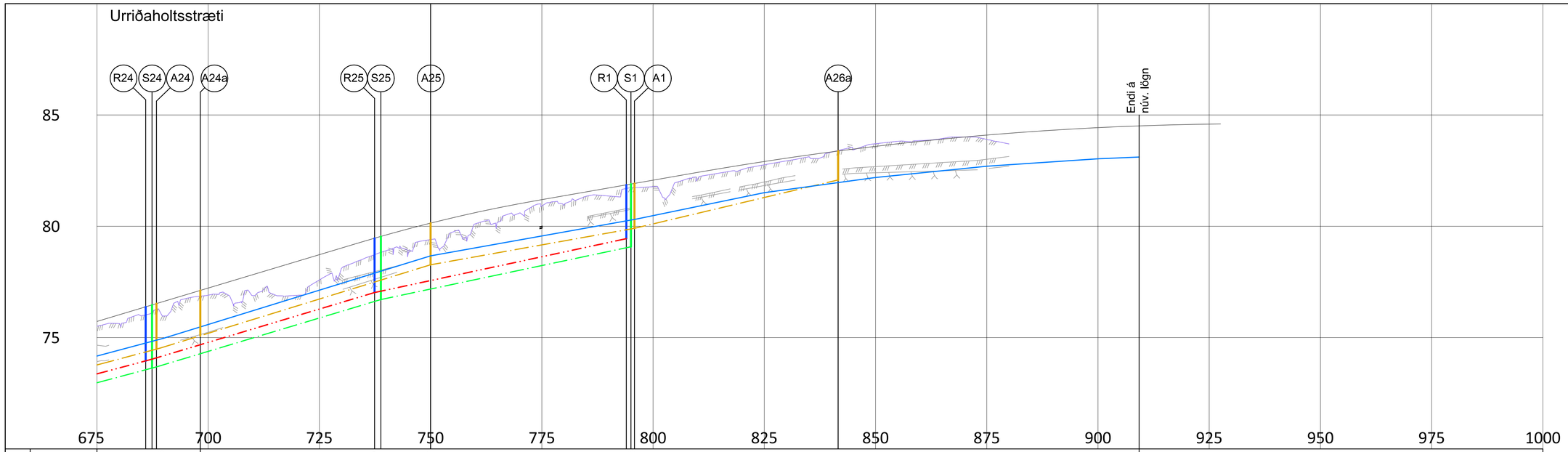


| | | | | | | | | | | | | | | | | | |
|---|---|---|---|---|---|---|---|---|---|---|---|---|---|---|---|---|---|
| VATN | Rennsliskóti | 74,17 | 74,93 | 77,89 | 78,67 | 80,28 | 81,96 | 83,11 | | | | | | | | | |
| | Lagnaefni | Ø180 PE | | | | | | | | | | | | | | | |
| AFFALL | Rennsliskóti | 73,77 | 74,58 | 75,17 | 78,27 | 79,91 | 82,08 | | | | | | | | | | |
| | Halli í ‰ | 61,6 | 60,5 | 36,9 | 46,9 | | | | | | | | | | | | |
| | Lagnaefni | Ø250 PP | | | | | | | | | | | | | | | |
| REGNVATN | Rennsliskóti | 73,41 | 74,09 | 77,02 | 79,44 | | | | | | | | | | | | |
| | Halli í ‰ | 63,4 | 57,8 | 44,4 | | | | | | | | | | | | | |
| | Lagnaefni | Ø250 PP | | | | | | | | | | | | | | | |
| SKÓLP | Rennsliskóti | 72,95 | 73,73 | 76,71 | 79,08 | | | | | | | | | | | | |
| | Halli í ‰ | 63,7 | 59,0 | 43,9 | | | | | | | | | | | | | |
| | Lagnaefni | Ø250 PP | | | | | | | | | | | | | | | |

## ATHUGASEMDIR:

1. Stærð heimæðalagna er í öllum tilfellum eftirfarandi, nema inn á fjölbýlishúsalóðir (sjá hnitatöflu):
   SH Ø160 mm
   RH Ø160 mm
   VH Ø32 mm
   AH: Heimæðalagnir fyrir affallsvatn hitaveitu hafa sama þvermál og heimæðalagnir hitaveitu.
2. Þvermál brunna er í öllum tilfellum eftirfarandi:
   AX Ø600
   SX Ø1000
   RX Ø1000
7. Brunnar á affallslögn hitaveitu eru 1000mm í Urriðaholtsstræti.
8. Fráveitulagnir lagðar eftir planboga vegar frá stöð ca. 350.
20. Vatnslögn tengist við núverandi lögn. Staðsetning er ekki innmæld.

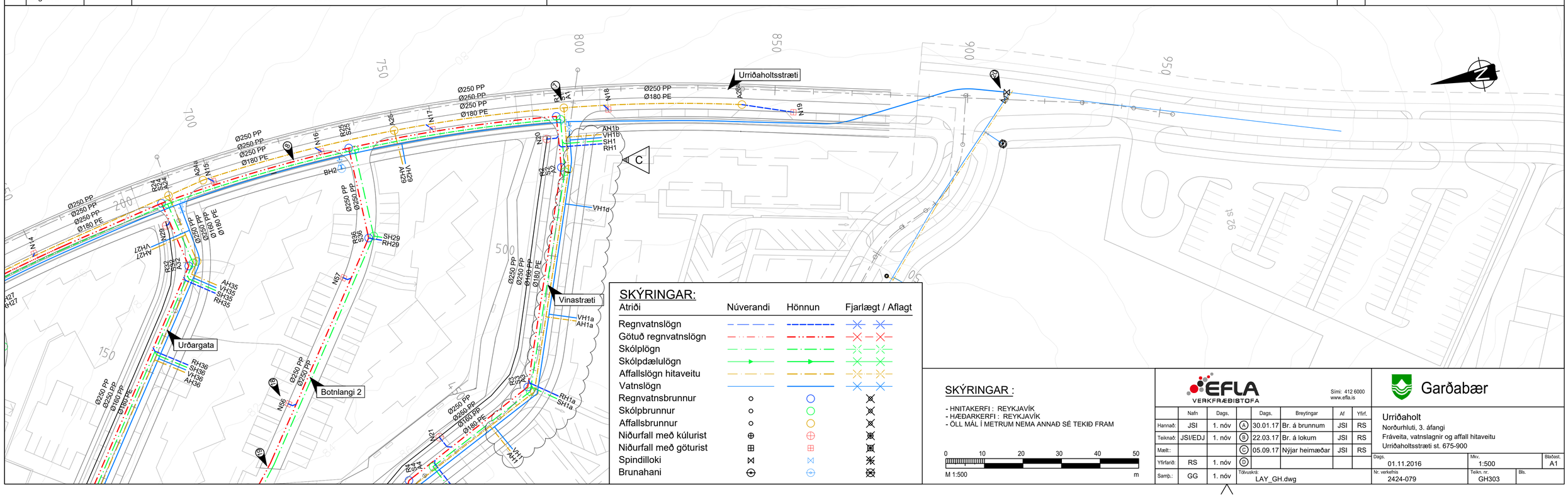


## SKÝRINGAR:

| Atriði | Núverandi | Hönnun | Fjarlægt / Aflagt |
|---|---|---|---|
| Regnvatnslögn | | | |
| Götuð regnvatnslögn | | | |
| Skólplögn | | | |
| Skólpdælulögn | | | |
| Affallslögn hitaveitu | | | |
| Vatnslögn | | | |
| Regnvatnsbrunnur | | | |
| Skólpbrunnur | | | |
| Affallsbrunnur | | | |
| Niðurfall með kúlurist | | | |
| Niðurfall með göturist | | | |
| Spindilloki | | | |
| Brunahani | | | |

## SKÝRINGAR :

- HNITAKERFI : REYKJAVÍK
- HÆÐARKERFI : REYKJAVÍK
- ÖLL MÁL Í METRUM NEMA ANNAÐ SÉ TEKIÐ FRAM

0 10 20 30 40 50
M 1:500 m

EFLA VERKFRÆÐISTOFA
Sími: 412 6000
www.efla.is

| | Nafn | Dags. | | Dags. | Breytingar | Af | Yfirf. |
|---|---|---|---|---|---|---|---|
| Hannað: | JSI | 1. nóv | A | 30.01.17 | Br. á brunnum | JSI | RS |
| Teiknað: | JSI/EDJ | 1. nóv | B | 22.03.17 | Br. á lokum | JSI | RS |
| Mælt:: | | | C | 05.09.17 | Nýjar heimæðar | JSI | RS |
| Yfirfarið: | RS | 1. nóv | D | | | | |
| Samþ.: | GG | 1. nóv | | | | | |

Garðabær

Urriðaholt
Norðurhluti, 3. áfangi
Fráveita, vatnslagnir og affall hitaveitu
Urriðaholtsstræti st. 675-900

| | | |
|---|---|---|
| Dags. 01.11.2016 | Mkv. 1:500 | Blaðast. A1 |
| Nr. verkefnis 2424-079 | Teikn. nr. GH303 | Bls. |

Tölvuskrá: LAY_GH.dwg

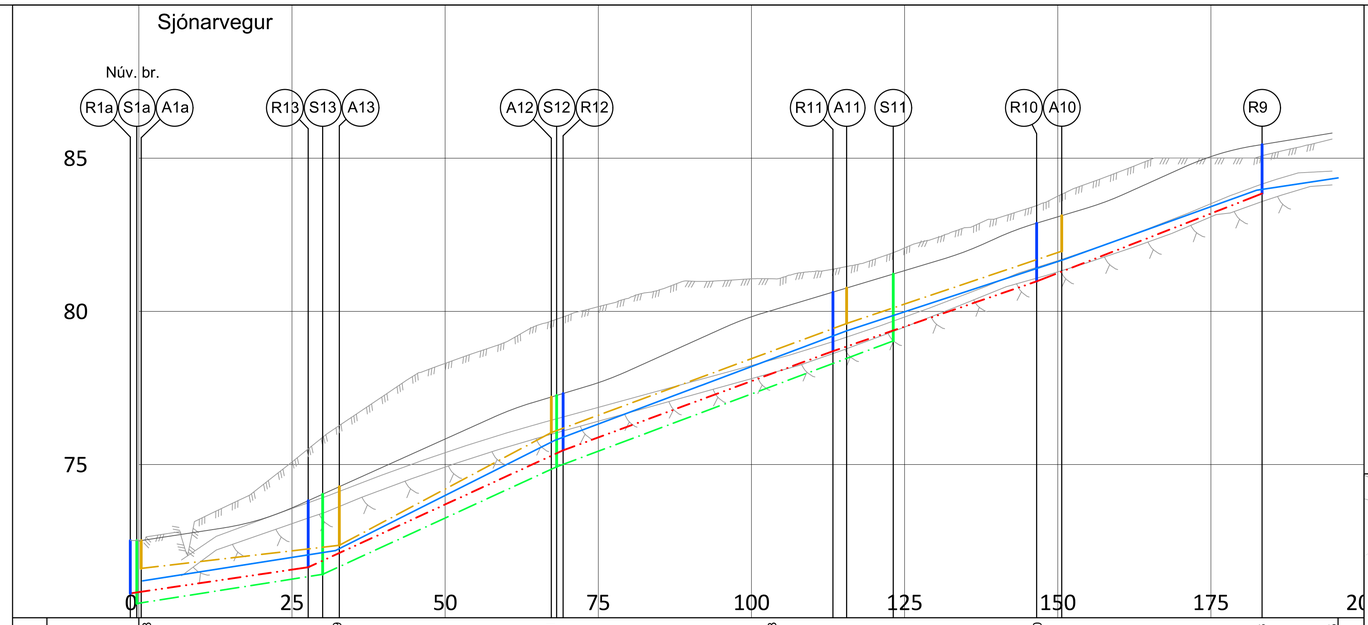


| | | | | | | | | | |
|---|---|---|---|---|---|---|---|---|---|
| VATN | Rennsliskóti | 71,38 | 72,19 | 75,81 | 78,53 | 81,40 | 83,98 | 84,35 | |
| | Lagnaefni | Ø180 PE | | | | | | | |
| AFFALL | Rennsliskóti | 71,61 | 72,36 | 76,04 | 79,60 | 81,96 | | | |
| | Halli í ‰ | 22,6 | 104,5 | 73,9 | 67,0 | | | | |
| | Lagnaefni | Ø160 PP | | | | | | | |
| REGNVATN | Rennsliskóti | 70,83 | 71,65 | 75,48 | 78,70 | 80,96 | 83,84 | | |
| | Halli í ‰ | 27,7 | 91,7 | 72,9 | 67,7 | 77,3 | | | |
| | Lagnaefni | Ø250 PP | | | | | | | |
| SKÓLP | Rennsliskóti | 70,43 | 71,37 | 74,93 | 79,03 | | | | |
| | Halli í ‰ | 30,6 | 92,4 | 74,3 | | | | | |
| | Lagnaefni | Ø250 PP | | | | | | | |

## ATHUGASEMDIR:

1. Stærð heimæðalagna er í öllum tilfellum eftirfarandi, nema inn á fjölbýlishúsalóðir (sjá hnitatöflu):
   SH Ø160 mm
   RH Ø160 mm
   VH Ø32 mm
   AH: Heimæðalagnir fyrir affallsvatn hitaveitu hafa sama þvermál og heimæðalagnir hitaveitu.
2. Þvermál brunna er í öllum tilfellum eftirfarandi:
   AX Ø600
   SX Ø1000
   RX Ø1000
9. Fráveitulagnir tengjast við núverandi brunna í Brekkugötu og vatnslögn tengist núverandi vatnslögn (180mm). Áður en framkvæmdir við lagnir í Sjónarvegi hefjast skulu brunnar og vatnslögn grafast upp og mælast inn og frávik frá hönnuðum hæðum ef einhver eru tilkynnast eftirliti,
10. Dælustöð fyrir snjóbræðslu í Sjónarvegi - sjá sérteikningar

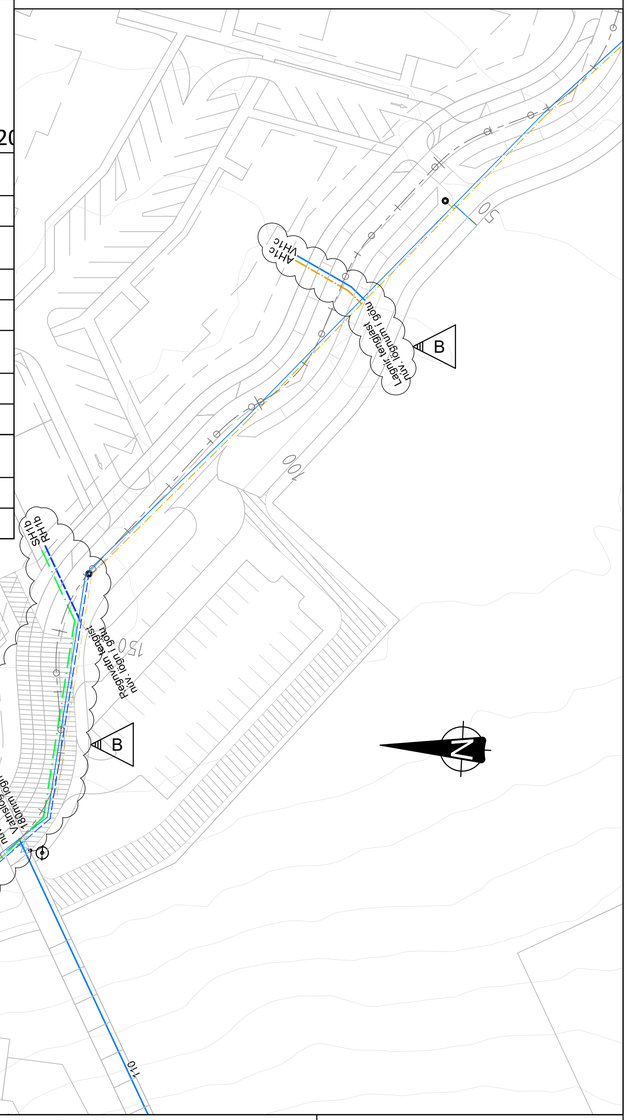
Núv. lagnir
Núverandi lagnir
Núverandi lagnir
Núverandi

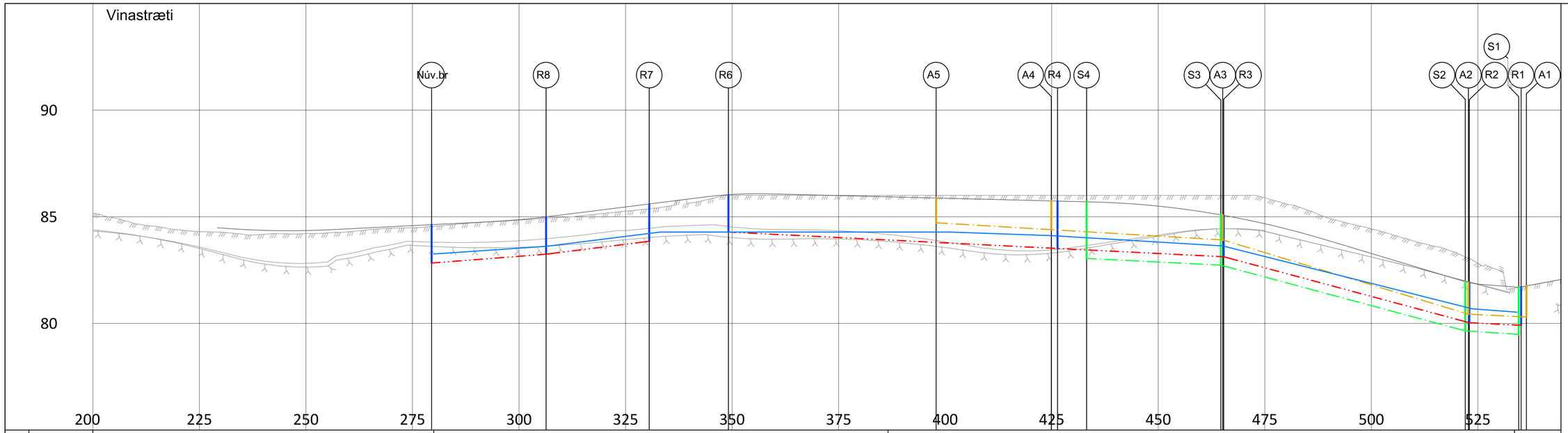


| | | | | | | | | | | | | | | |
|---|---|---|---|---|---|---|---|---|---|---|---|---|---|---|
| VATN | Rennsliskóti | | 83,25 | 83,62 | 84,28 | 84,28 | 84,28 | 84,11 | 83,63 | | 80,73 | 80,52 | | |
| | Lagnaefni | | Ø180 PE | | | | | | | | | | | |
| AFFALL | Rennsliskóti | | | | | | 84,72 | 84,39 | 83,91 | | 80,43 | | 80,29 | |
| | Halli í ‰ | | | | | | 12,4 | 11,7 | 59,7 | | 10,1 | | | |
| | Lagnaefni | | | | | | Ø160 PP | | | | | | | |
| REGNVATN | Rennsliskóti | | 82,83 | 83,24 | 83,85 | 84,28 | | 83,51 | 83,12 | | 80,03 | | 79,88 | |
| | Halli í ‰ | | 14,5 | 23,9 | | 10,0 | | 10,0 | 53,7 | | 12,0 | | | |
| | Lagnaefni | | Ø250 PP | | | | | | | | | | | |
| SKÓLP | Rennsliskóti | | | | | | | 83,04 | 82,73 | | 79,65 | | 79,53 | |
| | Halli í ‰ | | | | | | | 10,0 | 53,4 | | 10,0 | | | |
| | Lagnaefni | | | | | | | Ø250 PP | | | | | | |

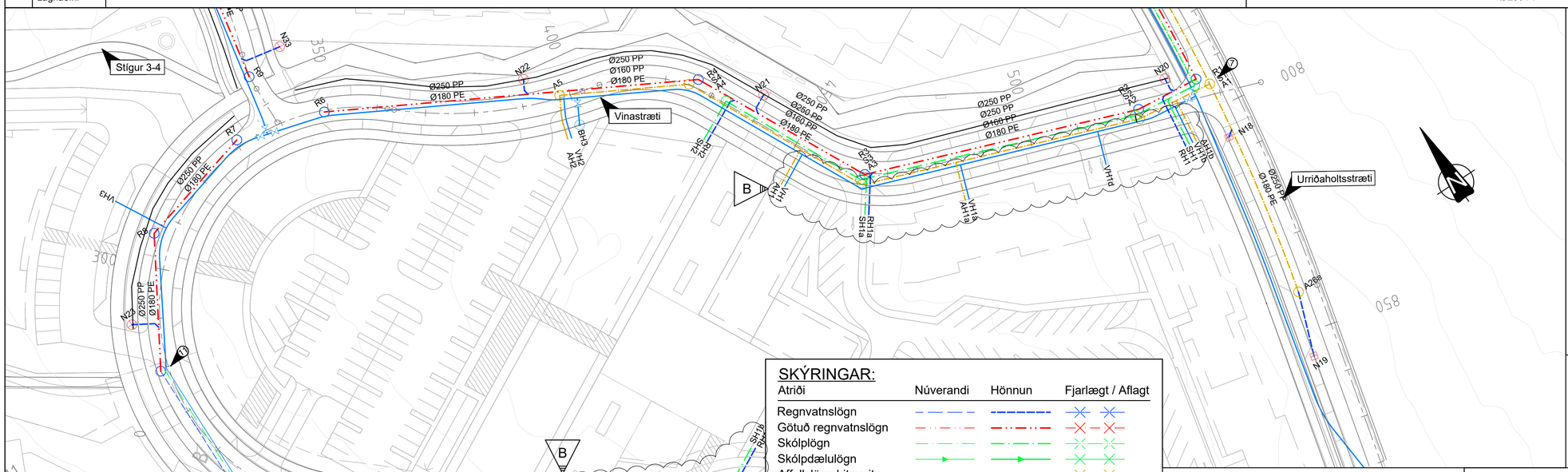


## ATHUGASEMDIR:

1. Stærð heimæðalagna er í öllum tilfellum eftirfarandi, nema inn á fjölbýlishúsalóðir (sjá hnitatöflu):
   SH Ø160 mm
   RH Ø160 mm
   VH Ø32 mm
   AH: Heimæðalagnir fyrir affallsvatn hitaveitu hafa sama þvermál og heimæðalagnir hitaveitu.

2. Þvermál brunna er í öllum tilfellum eftirfarandi:
   AX Ø600
   SX Ø1000
   RX Ø1000

7. Brunnar á affallslögn hitaveitu eru 1000mm í Urriðaholtsstræti.

11. Ofanvatnslögn tengist núverandi brunni í Vörðuvegi og vatnslögn tengist núverandi vatnslögn (180mm). Áður en framkvæmdir við lagnir í Vörðuvegi hefjast skulu brunnar og vatnslögn grafast upp og mælast inn og frávik frá hönnuðum hæðum ef einhver eru tilkynnast eftirliti,

## SKÝRINGAR:

| Atriði | Núverandi | Hönnun | Fjarlægt / Aflagt |
|---|---|---|---|
| Regnvatnslögn | | | |
| Götuð regnvatnslögn | | | |
| Skólplögn | | | |
| Skólpdælulögn | | | |
| Affallslögn hitaveitu | | | |
| Vatnslögn | | | |
| Regnvatnsbrunnur | | | |
| Skólpbrunnur | | | |
| Affallsbrunnur | | | |
| Niðurfall með kúlurist | | | |
| Niðurfall með göturist | | | |
| Spindilloki | | | |
| Brunahani | | | |

## SKÝRINGAR :

- HNITAKERFI : REYKJAVÍK
- HÆÐARKERFI : REYKJAVÍK
- ÖLL MÁL Í METRUM NEMA ANNAÐ SÉ TEKIÐ FRAM

0 10 20 30 40 50
M 1:500 m

EFLA VERKFRÆÐISTOFA
Sími: 412 6000
www.efla.is

| | Nafn | Dags. | | Dags. | Breytingar | Af | Yfirf. |
|---|---|---|---|---|---|---|---|
| Hannað: | JSI | 1. nóv | A | 22.03.17 | Br. á lokum | JSI | RS |
| Teiknað: | JSI/EDJ | 1. nóv | B | 05.09.17 | Nýjar heimæðar | JSI | RS |
| Mælt:: | | | C | | | | |
| Yfirfarið: | RS | 1. nóv | D | | | | |
| Samþ.: | GG | 1. nóv | | | | | |

Tölvuskrá: LAY_GH.dwg

Garðabær

Urriðaholt
Norðurhluti, 3. áfangi
Fráveita, vatnslagnir og affall hitaveitu
Vinastræti

| | | |
|---|---|---|
| Dags. 01.11.2016 | Mkv. 1:500 | Blaðast. A1 |
| Nr. verkefnis 2424-079 | Teikn. nr. GH305 | Bls. |

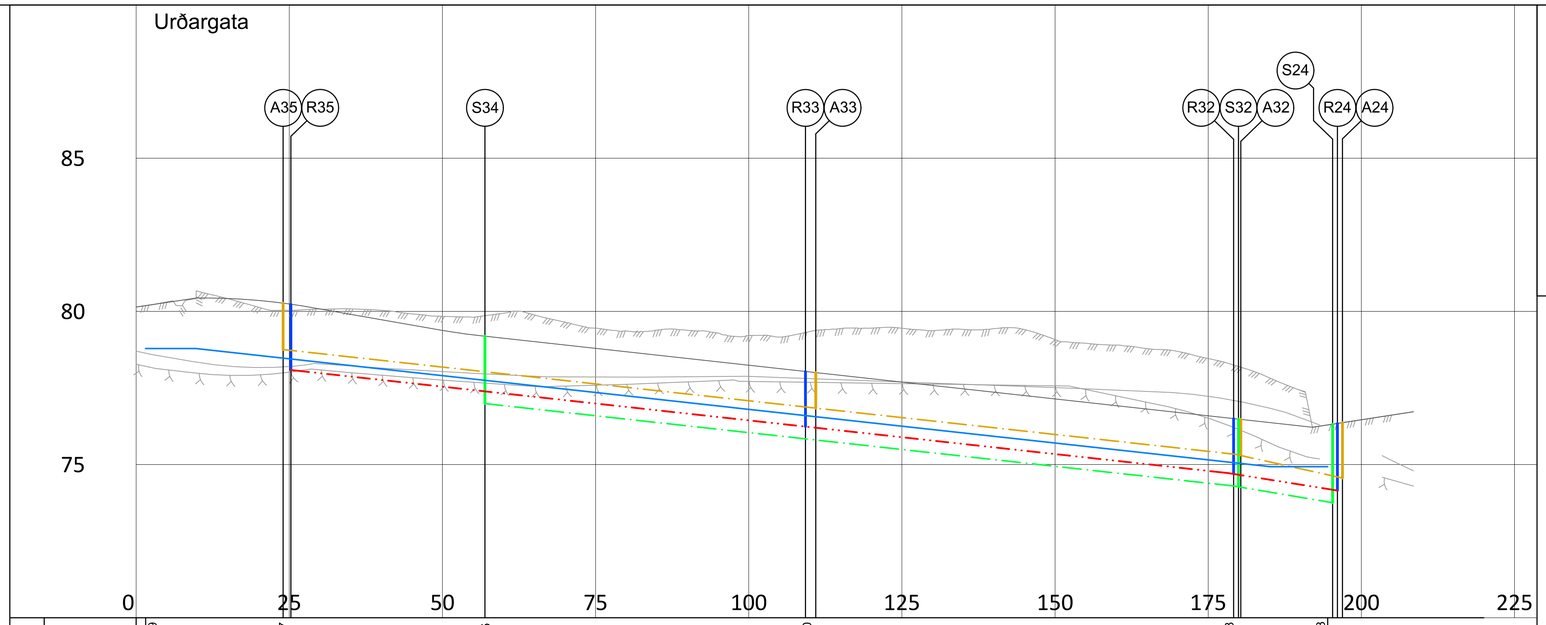


| | | | | | | | | |
|---|---|---|---|---|---|---|---|---|
| VATN | Rennsliskóti | 78,79 | 78,47 | 77,75 | 76,60 | 75,08 | 74,93 | |
| | Lagnaefni | Ø180 PE | | | | | | |
| AFFALL | Rennsliskóti | | 78,75 | 76,84 | | 75,31 | 74,58 | |
| | Halli í ‰ | | 21,9 | 21,8 | | 39,2 | | |
| | Lagnaefni | | Ø160 PP | | | | | |
| REGNVATN | Rennsliskóti | | 78,09 | 76,24 | | 74,70 | 74,09 | |
| | Halli í ‰ | | 21,9 | 22,1 | | 34,4 | | |
| | Lagnaefni | | Ø250 PP | | | | | |
| SKÓLP | Rennsliskóti | | 76,99 | | | 74,28 | 73,73 | |
| | Halli í ‰ | | 22,0 | | | 33,0 | | |
| | Lagnaefni | | Ø250 PP | | | | | |

## ATHUGASEMDIR:

1. Stærð heimæðalagna er í öllum tilfellum eftirfarandi, nema inn á fjölbýlishúsalóðir (sjá hnitatöflu):
   SH Ø150 mm
   RH Ø150 mm
   VH Ø32 mm
   AH: Heimæðalagnir fyrir affallsvatn hitaveitu hafa sama þvermál og heimæðalagnir hitaveitu.

2. Þvermál brunna er í öllum tilfellum eftirfarandi:
   AX Ø600
   SX Ø1000
   RX Ø1000

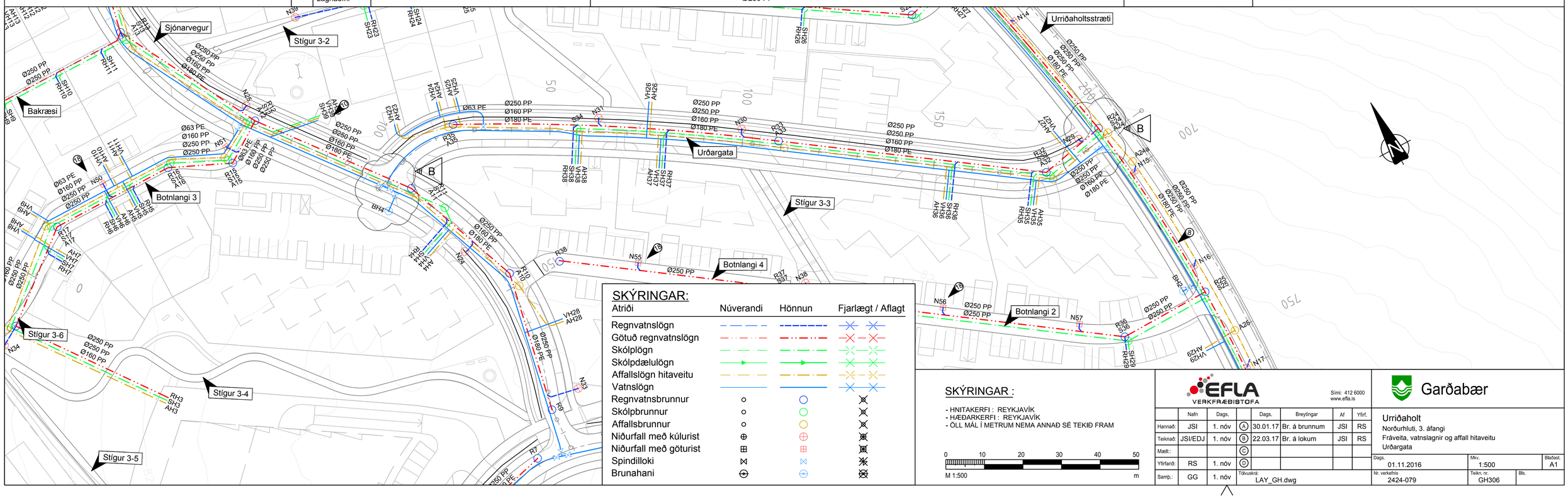


## SKÝRINGAR :

- HNITAKERFI : REYKJAVÍK
- HÆÐARKERFI : REYKJAVÍK
- ÖLL MÁL Í METRUM NEMA ANNAÐ SÉ TEKIÐ FRAM

0 10 20 30 40 50
M 1:500 m

EFLA VERKFRÆÐISTOFA
Sími: 412 6000
www.efla.is

Garðabær

| | Nafn | Dags. | | Dags. | Breytingar | Af | Yfirf. |
|---|---|---|---|---|---|---|---|
| Hannað: | JSI | 1. nóv | A | 30.01.17 | Br. á brunnum | JSI | RS |
| Teiknað: | JSI/EDJ | 1. nóv | B | 22.03.17 | Br. á lokum | JSI | RS |
| Mælt: | | | C | | | | |
| Yfirfarið: | RS | 1. nóv | D | | | | |
| Samþ.: | GG | 1. nóv | | | | | |

Tölvuskrá: LAY_GH.dwg

Urriðaholt
Norðurhluti, 3. áfangi
Fráveita, vatnslagnir og affall hitaveitu
Urðargata

| | | |
|---|---|---|
| Dags. 01.11.2016 | Mkv. 1:500 | Blaðast. A1 |
| Nr. verkefnis 2424-079 | Teikn. nr. GH306 | Bls. |

## ATHUGASEMDIR:

1. Stærð heimæðalagna er í öllum tilfellum eftirfarandi, nema inn á fjölbýlishúsalóðir (sjá hnitatöflu):
   SH Ø160 mm
   RH Ø160 mm
   VH Ø32 mm
   AH: Heimæðalagnir fyrir affallsvatn hitaveitu hafa sama þvermál og heimæðalagnir hitaveitu.
2. Þvermál brunna er í öllum tilfellum eftirfarandi:
   AX Ø600
   SX Ø1000
   RX Ø1000
9. Fráveitulagnir tengjast við núverandi brunna í Brekkugötu og vatnslögn tengist núverandi vatnslögn (180mm).
   Áður en framkvæmdir við lagnir í Sjónarvegi hefjast skulu brunnar og vatnslögn grafast upp og mælast inn og frávik frá hönnuðum hæðum ef einhver eru tilkynnast eftirliti.
12. Fráveitulagnir tengjast við núverandi brunna.
    Áður en framkvæmdir við lagnir í Brekkugötu hefjast skulu brunnar og vatnslögn grafast upp og mælast inn og frávik frá hönnuðum hæðum ef einhver eru tilkynnast eftirliti.
13. Vatnsveitulögn tengist við enda á núverandi vatnslögn (180mm).
14. Nýr brunahani tengist núverandi vatnslögn.
15. Heimæðar R, S og A tengjast núverandi lögnum. Heimæð V tengist nýrri dreifilögn.
16. Ný 63mm dreifilögn tengist samsvarandi núverandi lögn.
17. Allar heimæðar tengjast núverandi lögnum / brunnum.

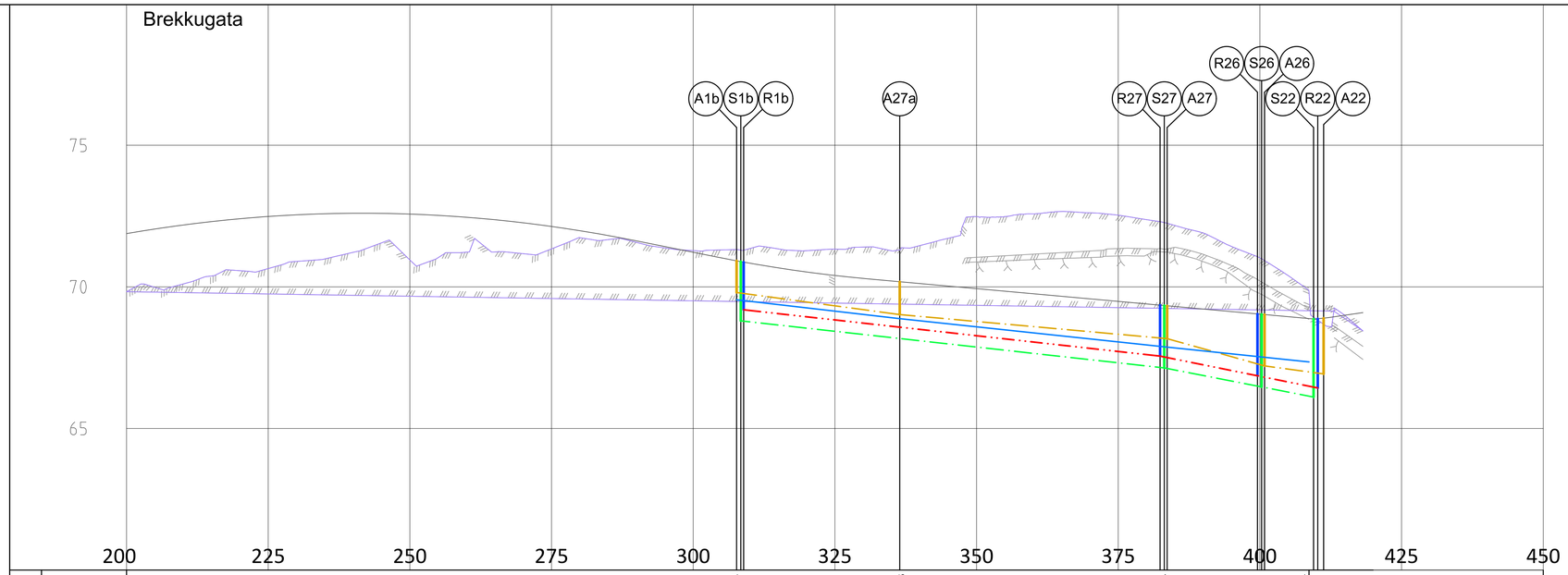


| | | | | | | | | | | |
|---|---|---|---|---|---|---|---|---|---|---|
| VATN | Rennsliskóti | | | 69,54 | | 68,88 | | 67,87 | 67,51 | 67,34 |
| | Lagnaefni | | | | | Ø180 PE | | | | |
| AFFALL | Rennsliskóti | | | 69,80 | | 69,02 | | 68,17 | 67,21 | 66,94 |
| | Halli í ‰ | | | | 26,9 | | 17,9 | 56,8 | 26,7 | |
| | Lagnaefni | | | | | Ø160 PP | | | | |
| REGNVATN | Rennsliskóti | | | 69,19 | | | | 67,55 | 66,86 | 66,43 |
| | Halli í ‰ | | | | 22,6 | | | 42,5 | 42,8 | |
| | Lagnaefni | | | | | Ø250 PP | | | | |
| SKÓLP | Rennsliskóti | | | 68,80 | | | | 67,14 | 66,47 | 66,11 |
| | Halli í ‰ | | | | 22,2 | | | 40,3 | 41,0 | |
| | Lagnaefni | | | | | Ø250 PP | | | | |

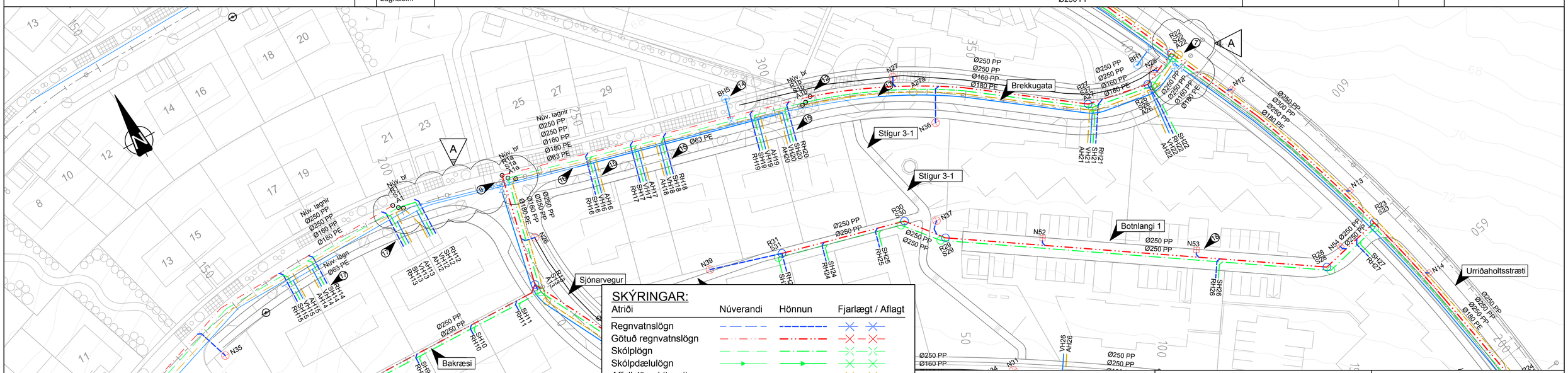


## SKÝRINGAR:

| Atriði | Núverandi | Hönnun | Fjarlægt / Aflagt |
|---|---|---|---|
| Regnvatnslögn | | | |
| Götuð regnvatnslögn | | | |
| Skólplögn | | | |
| Skólpdælulögn | | | |
| Affallslögn hitaveitu | | | |
| Vatnslögn | | | |
| Regnvatnsbrunnur | | | |
| Skólpbrunnur | | | |
| Affallsbrunnur | | | |
| Niðurfall með kúlurist | | | |
| Niðurfall með göturist | | | |
| Spindilloki | | | |
| Brunahani | | | |

## SKÝRINGAR :

- HNITAKERFI : REYKJAVÍK
- HÆÐARKERFI : REYKJAVÍK
- ÖLL MÁL Í METRUM NEMA ANNAÐ SÉ TEKIÐ FRAM

0 10 20 30 40 50
M 1:500 m

EFLA VERKFRÆÐISTOFA
Sími: 412 6000
www.efla.is

| | Nafn | Dags. | | Dags. | Breytingar | Af | Yfirf. |
|---|---|---|---|---|---|---|---|
| Hannað: | JSI | 1. nóv | A | 22.03.17 | Br. á lok. og lögn | JSI | RS |
| Teiknað | JSI/EDJ | 1. nóv | B | | | | |
| Mælt:: | | | C | | | | |
| Yfirfarið: | RS | 1. nóv | D | | | | |
| Samþ.: | GG | 1. nóv | | | | | |

Tölvuskrá: LAY_GH.dwg

Garðabær

Urriðaholt
Norðurhluti, 3. áfangi
Fráveita, vatnslagnir og affall hitaveitu
Brekkugata

| | | |
|---|---|---|
| Dags. 01.11.2016 | Mkv. 1:500 | Blaðast. A1 |
| Nr. verkefnis 2424-079 | Teikn. nr. GH307 | Bls. |

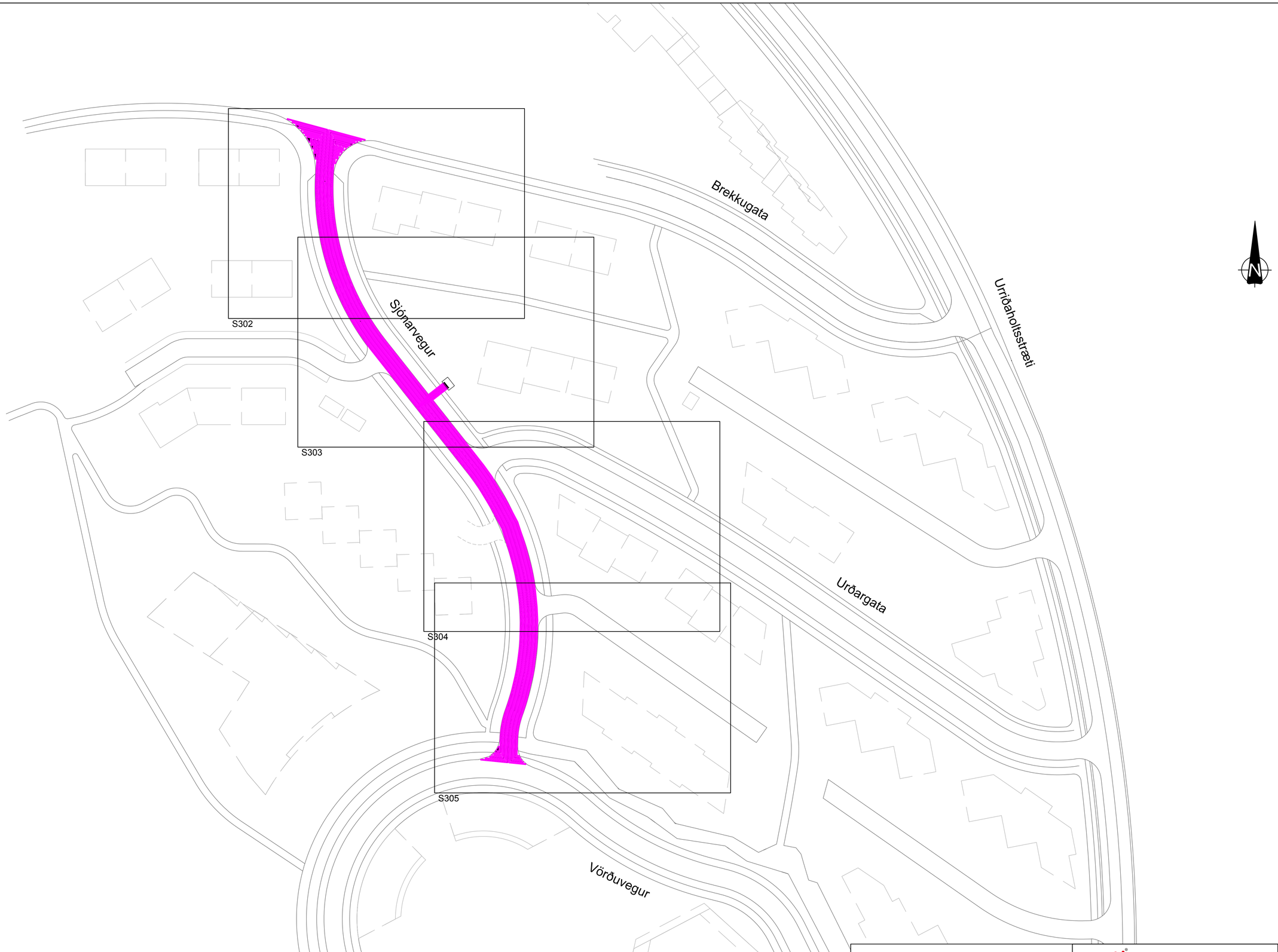


SKÝRINGAR :

- HNITAKERFI : REYKJAVÍK
- HÆÐARKERFI : REYKJAVÍK
- ÖLL MÁL Í METRUM NEMA ANNAÐ SÉ TEKIÐ FRAM

0 10 20 30 40 50
M 1:500 m

EFLA VERKFRÆÐISTOFA
Sími: 412 6000
www.efla.is

| | Nafn | Dags. | | Dags. | Breytingar | Af | Yfirf. |
|---|---|---|---|---|---|---|---|
| Hannað: | AG | 1. nóv | A | | | | |
| Teiknað: | MG | 1. nóv | B | | | | |
| Mælt:: | | | C | | | | |
| Yfirfarið: | BK | 1. nóv | D | | | | |
| Samþ.: | GG | 1. nóv | | | | | |

Tölvuskrá: LAY_S.dwg

Garðabær

Urriðaholt
Snjóbræðsla
Yfirlitsmynd
Sjónarvegur

| Dags. | Mkv. | Blaðast. |
|---|---|---|
| 01.11.2016 | 1.500 | A1 |

| Nr. verkefnis | Teikn. nr. | Bls. |
|---|---|---|
| 2424-079 | S301 | |

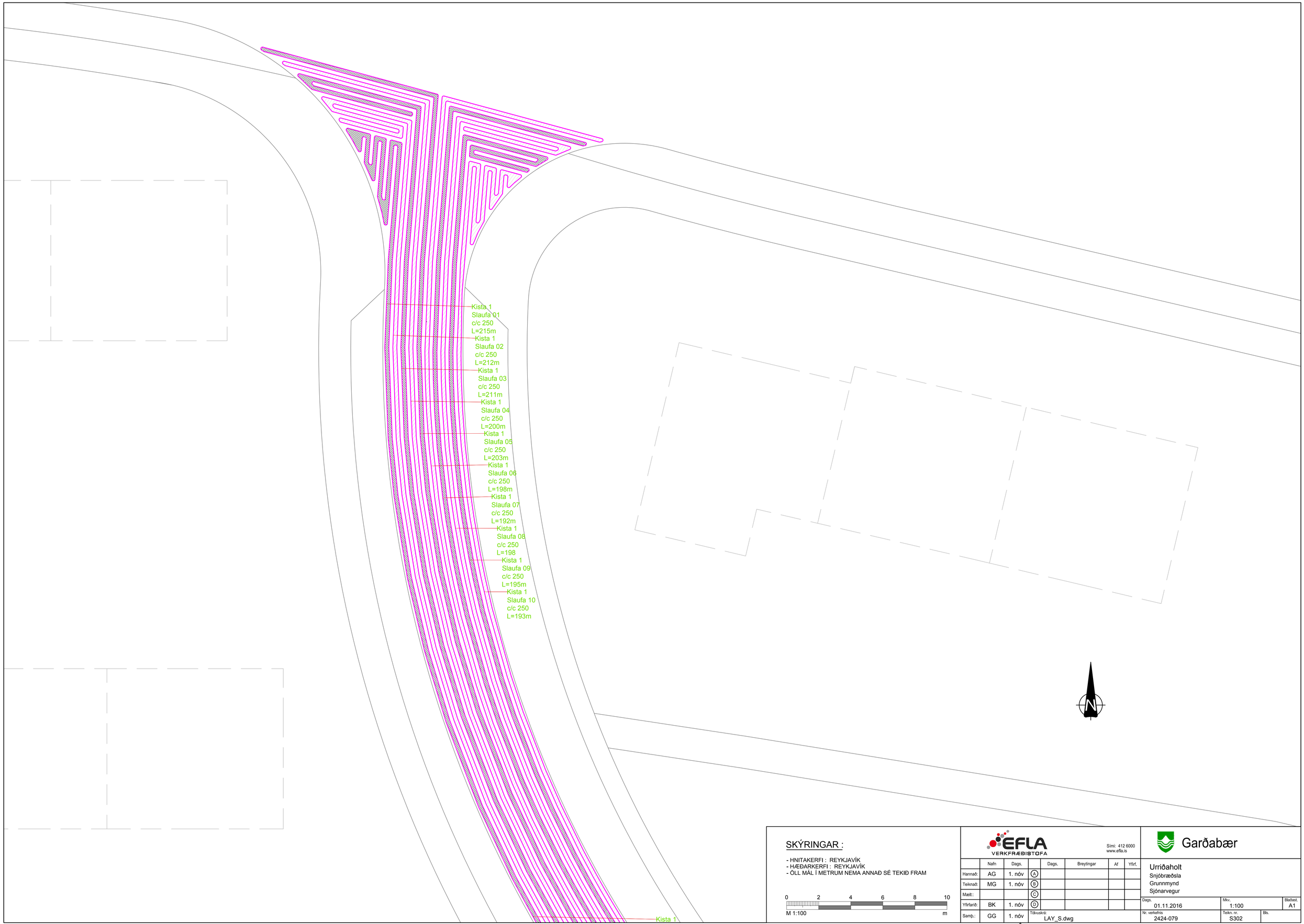


## SKÝRINGAR :

- HNITAKERFI : REYKJAVÍK
- HÆÐARKERFI : REYKJAVÍK
- ÖLL MÁL Í METRUM NEMA ANNAÐ SÉ TEKIÐ FRAM

0 2 4 6 8 10
M 1:100 m

EFLA VERKFRÆÐISTOFA
Sími: 412 6000
www.efla.is

| | Nafn | Dags. | | Dags. | Breytingar | Af | Yfirf. |
|---|---|---|---|---|---|---|---|
| Hannað: | AG | 1. nóv | A | | | | |
| Teiknað: | MG | 1. nóv | B | | | | |
| Mælt:: | | | C | | | | |
| Yfirfarið: | BK | 1. nóv | D | | | | |
| Samþ.: | GG | 1. nóv | Tölvuskrá: LAY_S.dwg | | | | |

Garðabær

Urriðaholt
Snjóbræðsla
Grunnmynd
Sjónarvegur

| Dags. | Mkv. | Blaðast. |
|---|---|---|
| 01.11.2016 | 1:100 | A1 |
| Nr. verkefnis: 2424-079 | Teikn. nr.: S302 | Bls. |

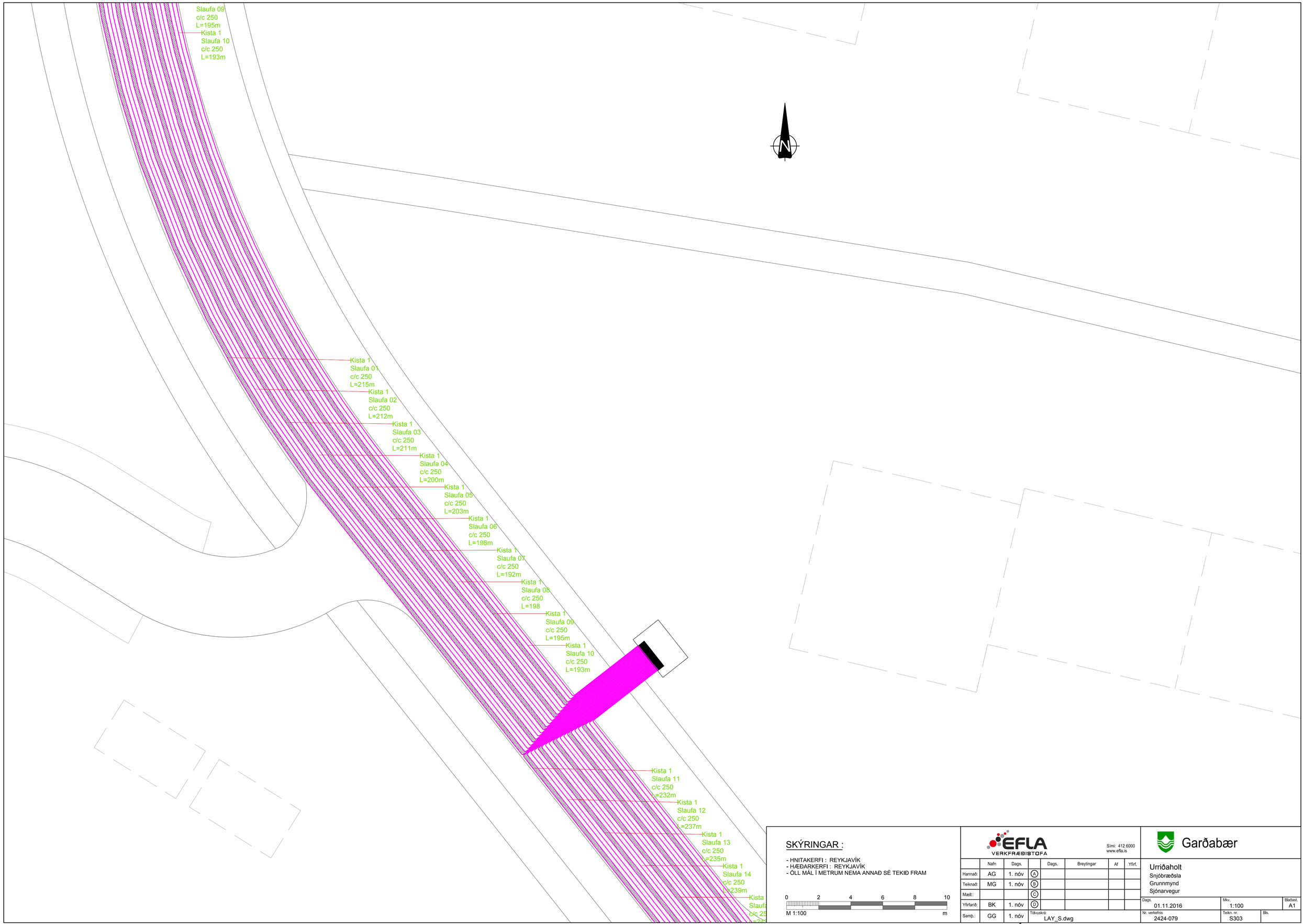
Slaufa 09
c/c 250
L=195m
Kista 1
Slaufa 10
c/c 250
L=193m
N
Kista 1
Slaufa 01
c/c 250
L=215m
Kista 1
Slaufa 02
c/c 250
L=212m
Kista 1
Slaufa 03
c/c 250
L=211m
Kista 1
Slaufa 04
c/c 250
L=200m
Kista 1
Slaufa 05
c/c 250
L=203m
Kista 1
Slaufa 06
c/c 250
L=198m
Kista 1
Slaufa 07
c/c 250
L=192m
Kista 1
Slaufa 08
c/c 250
L=198
Kista 1
Slaufa 09
c/c 250
L=195m
Kista 1
Slaufa 10
c/c 250
L=193m
Kista 1
Slaufa 11
c/c 250
L=232m
Kista 1
Slaufa 12
c/c 250
L=237m
Kista 1
Slaufa 13
c/c 250
L=235m
Kista 1
Slaufa 14
c/c 250
L=239m
SKÝRINGAR :
- HNITAKERFI : REYKJAVÍK
- HÆÐARKERFI : REYKJAVÍK
- ÖLL MÁL Í METRUM NEMA ANNAÐ SÉ TEKIÐ FRAM
0 2 4 6 8 10
M 1:100
m
EFLA VERKFRÆÐISTOFA
Sími: 412 6000
www.efla.is
Garðabær
Urriðaholt
Snjóbræðsla
Grunnmynd
Sjónarvegur
Nafn Dags. Dags. Breytingar Af Yfirf.
Hannað: AG 1. nóv A
Teiknað: MG 1. nóv B
Mælt.: C
Yfirfarið: BK 1. nóv D
Samþ.: GG 1. nóv
Tölvuskrá: LAY_S.dwg
Dags. 01.11.2016
Mkv. 1:100
Blaðast. A1
Nr. verkefnis 2424-079
Teikn. nr. S303
Bls.

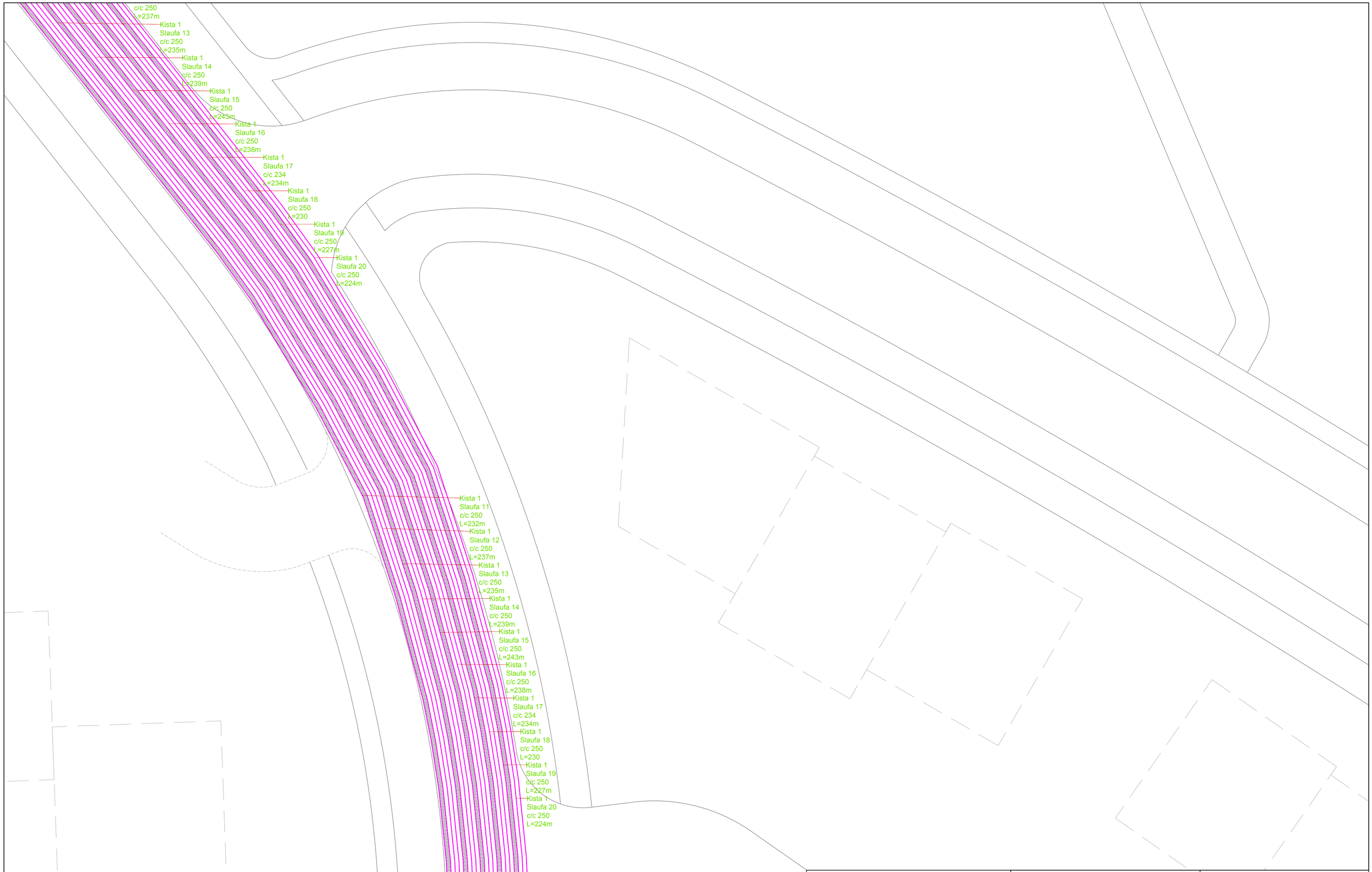


## SKÝRINGAR :

- HNITAKERFI : REYKJAVÍK
- HÆÐARKERFI : REYKJAVÍK
- ÖLL MÁL Í METRUM NEMA ANNAÐ SÉ TEKIÐ FRAM

0 2 4 6 8 10
M 1:100 m

EFLA VERKFRÆÐISTOFA
Sími: 412 6000
www.efla.is

| | Nafn | Dags. | | Dags. | Breytingar | Af | Yfirf. |
|---|---|---|---|---|---|---|---|
| Hannað: | AG | 1. nóv | A | | | | |
| Teiknað: | MG | 1. nóv | B | | | | |
| Mælt:: | | | C | | | | |
| Yfirfarið: | BK | 1. nóv | D | | | | |
| Samþ.: | GG | 1. nóv | | | | | |

Tölvuskrá: LAY_S.dwg

Garðabær

Urriðaholt
Snjóbræðsla
Grunnmynd
Sjónarvegur

| Dags. | Mkv. | Blaðast. |
|---|---|---|
| 01.11.2016 | 1:100 | A1 |

| Nr. verkefnis | Teikn. nr. | Bls. |
|---|---|---|
| 2424-079 | S304 | |

## SKÝRINGAR :

- HNITAKERFI : REYKJAVÍK
- HÆÐARKERFI : REYKJAVÍK
- ÖLL MÁL Í METRUM NEMA ANNAÐ SÉ TEKIÐ FRAM

0 2 4 6 8 10
M 1:100 m

EFLA VERKFRÆÐISTOFA

Sími: 412 6000
www.efla.is

| | Nafn | Dags. | | Dags. | Breytingar | Af | Yfirf. |
|---|---|---|---|---|---|---|---|
| Hannað: | AG | 1. nóv | A | | | | |
| Teiknað: | MG | 1. nóv | B | | | | |
| Mælt:: | | | C | | | | |
| Yfirfarið: | BK | 1. nóv | D | | | | |
| Samþ.: | GG | 1. nóv | | | | | |

Tölvuskrá: LAY_S.dwg

Garðabær

Urriðaholt
Snjóbræðsla
Grunnmynd
Sjónarvegur

| | | |
|---|---|---|
| Dags. 01.11.2016 | Mkv. 1:100 | Blaðast. A1 |
| Nr. verkefnis 2424-079 | Teikn. nr. S305 | Bls. |

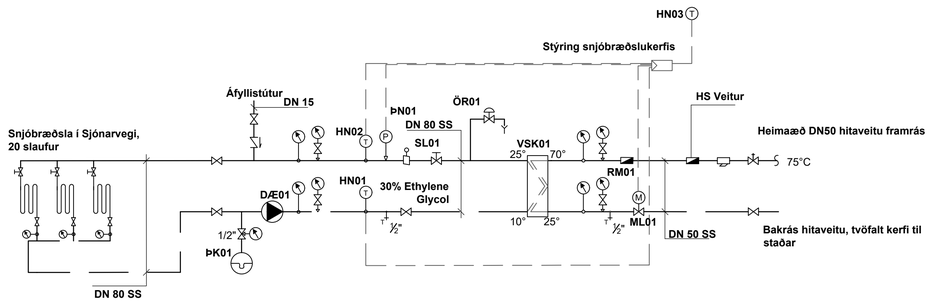


**Sjá snið í snjóbræðslu á teikningu F302**

**Kerfislýsing**

**Virknilýsing**
Halda skal 10°C (stillanlegt) föstum hita í bakrás skv. hitanema HN01 með því að opna/loka mótorloka ML01

**Viðvaranir/annað**
Hámarkshiti í framrás skal ekki fara yfir 45°C (stillanlegt) skv. hitanema HN02.
Ef hámarkshiti fer yfir 45°C þá skal loka mótorloka ML01 þar til hiti er kominn niður fyrir 40°C (stillanlegt). Þegar því hefur verið náð skal virkni kerfis vera eins og lýst er í virknilýsingu

RM01 er rennslismælir fyrir eftirlit með kerfi

HN03 er hitamælir , gefur merki til upplýsinga

ÞN01 er þrýstimælir fyrir eftirlit með kerfi. hann skal senda viðvörunarmerki ef þrýstingur kerfis fer 0,5 bör (stillanlegt) niður
fyrir keyrsluþrýsting kerfis

TÁKN

- Loki
- Sía
- Rennslismælir
- Einstreymisloki
- Þrýstiminnkunarloki
- Þrýstimælir með loki
- Hitamælir
- Dæla
- Stilliloki
- Þrýstiléttir
- Öryggisloki
- Niðurfall
- Hitanemi
- Hitanemi á vegg
- Þrýstinemi
- Mótorloki
- Vatnshitastýröur loki
- Þrýstijafnari
- Hjáhlaupsloki
- Þensluker
- Lok á lögn
- Tæming
- Spindilloki
- Loftskilja
- Afloftunarloki
- Lofthitastýröur ofnloki
- Sjálfvirk tæming
- Slökkviliðstengi
- Brunaslöngur

SS Svart stál

| Snjóbræðslukerfi | | | | | | |
|---|---|---|---|---|---|---|
| Mótorlokar - Blöndulokar - Segullokar - Öryggislokar | | | | | | |
| Nr. | Kerfi -Hlutverk - Staður | Vökvi | Streymi m3/klst | dP (max) bar | kvs | DN mm |
| ML01 | Snjóbræðslukerfi - Stýrir framrásarhita kerfis - í dæluhúsi | 75°C hitaveituvatn | 6 | 6 | 10 | 32 |

| Dælur | | | | | |
|---|---|---|---|---|---|
| Nr. | Kerfi - Hlutverk - Staður | Vökvi | Streymi m3/klst | Þrýstingur kPa | Aths. |
| DÆ01 | Snjóbræðslukerfi- Hringrás - Í Dæluhúsi | 70°C vatn | 20 | 100 | Með hraðabreyti |

| Nemar - stýribúnaður | | | |
|---|---|---|---|
| Nr. | Hlutverk - staður | Lýsing | Aths. |
| HN01 | Vatsnhitanemi - Í dæluhúsi | Sendir boð til reglis | |
| HN02 | Vatsnhitanemi - Í dæluhúsi | Sendir boð til reglis | |
| HN03 | Útihitanemi - Við dæluhús | Sendir boð til reglis | |

| Strenglokar | | | Mælt fyllist út af verktaka | | | | | |
|---|---|---|---|---|---|---|---|---|
| Nr. | Kerfi - Hlutverk - Staður | Vökvi | Streymi m3/klst | Stærð DN | Þrýstifall kPa | Stilling loka | Streymi m3/klst | Aths. |
| SL01 | Snjóbræðsla - strengloki eftir varmaskipti | 75°C hitaveituvatn | 20 | 65 | | | | |

| Þensluker | | | | |
|---|---|---|---|---|
| Nr. | Kerfi - Hlutverk - Staður | Vökvi | Rúmmál lítrar | For/lokaþrýstingur bar |
| ÞK01 | Snjóbræðsla | 70°C 30%Glycol/Vatn | 18,0 | 2,5/6 |

| Varmaskiptar | | | Forhlið | | | | | Bakhlið | | | | |
|---|---|---|---|---|---|---|---|---|---|---|---|---|
| Nr. | Hlutverk | Afköst kW | Vökvi | Hiti inn °C | Hiti út °C | streymi m3/klst | þrýstifall kPa | Vökvi | Hiti inn °C | Hiti út °C | streymi m3/klst | þrýstifall kPa |
| VSK01 | Snjóbræðsla | 355 | Hitaveita | 70 | 25 | 6 | 25 | Vatn | 10 | 25 | 20 | 25 |

| Kista 1 | Slöngur nr. | Varmaþörf kW | L slanga m | Q m3/klst | Q l/min |
|---|---|---|---|---|---|
| | 1 | 17,5 | 215 | 1,00 | 16,7 |
| | 2 | 17,2 | 212 | 0,99 | 16,4 |
| | 3 | 17,2 | 211 | 0,98 | 16,3 |
| | 4 | 16,2 | 200 | 0,93 | 15,4 |
| | 5 | 16,5 | 203 | 0,94 | 15,7 |
| | 6 | 16,0 | 198 | 0,92 | 15,3 |
| | 7 | 15,5 | 192 | 0,89 | 14,8 |
| | 8 | 16,0 | 198 | 0,92 | 15,3 |
| | 9 | 15,8 | 195 | 0,90 | 15,0 |
| | 10 | 15,6 | 193 | 0,89 | 14,8 |
| | 11 | 19,0 | 232 | 1,09 | 18,1 |
| | 12 | 19,4 | 237 | 1,11 | 18,5 |
| | 13 | 19,3 | 235 | 1,10 | 18,3 |
| | 14 | 19,6 | 239 | 1,12 | 18,7 |
| | 15 | 20,0 | 243 | 1,14 | 19,0 |
| | 16 | 19,5 | 238 | 1,12 | 18,6 |
| | 17 | 19,2 | 234 | 1,10 | 18,3 |
| | 18 | 18,8 | 230 | 1,08 | 17,9 |
| | 19 | 18,6 | 227 | 1,06 | 17,7 |
| | 20 | 18,3 | 224 | 1,05 | 17,4 |
| Samtals | 20 | 355 | 4356 | 20,28 | 338,0 |

SKÝRINGAR :

- HNITAKERFI : REYKJAVÍK
- HÆÐARKERFI : REYKJAVÍK
- ÖLL MÁL Í METRUM NEMA ANNAÐ SÉ TEKIÐ FRAM

EFLA VERKFRÆÐISTOFA
Sími: 412 6000
www.efla.is

Garðabær

| | Nafn | Dags. | | Dags. | Breytingar | Af | Yfirf. |
|---|---|---|---|---|---|---|---|
| Hannað: | AG | Ágúst 19 | A | 06.09.19 | Kerfismynd uppf. | AG | BK |
| Teiknað: | AG | Ágúst 19 | B | | | | |
| Mælt:: | | | C | | | | |
| Yfirfarið: | BK | 16.08.19 | D | | | | |
| Samþ.: | GG | 16.08.19 | | | | | |

Tölvuskrá: LAY_S.dwg

Urriðaholt
Norðurhluti, 3. áfangi
Snjóbræðsla
Kerfismynd

| Dags. | Mkv. | Blaðast. |
|---|---|---|
| 16.08.2019 | | A1 |
| Nr. verkefnis: 2424-079 | Teikn. nr.: S306 | Bls. |

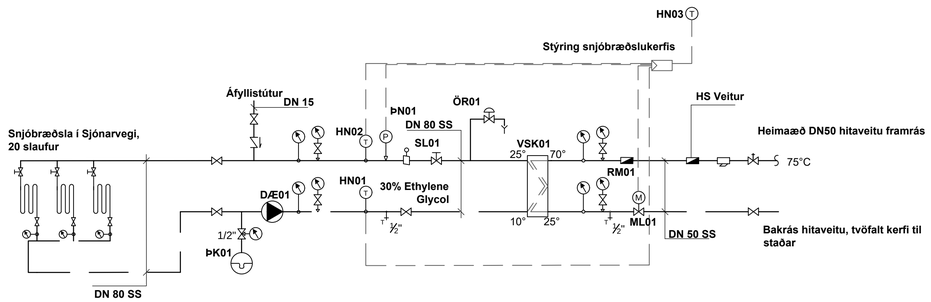


**Sjá snið í snjóbræðslu á teikningu F302**

**Kerfislýsing**

**Virknilýsing**
Halda skal 10°C (stillanlegt) föstum hita í bakrás skv. hitanema HN01 með því að opna/loka mótorloka ML01

**Viðvaranir/annað**
Hámarkshiti í framrás skal ekki fara yfir 45°C (stillanlegt) skv. hitanema HN02.
Ef hámarkshiti fer yfir 45°C þá skal loka mótorloka ML01 þar til hiti er kominn niður fyrir 40°C (stillanlegt). Þegar því hefur verið náð skal virkni kerfis vera eins og lýst er í virknilýsingu

RM01 er rennslismælir fyrir eftirlit með kerfi

HN03 er hitamælir , gefur merki til upplýsinga

ÞN01 er þrýstimælir fyrir eftirlit með kerfi. hann skal senda viðvörunarmerki ef þrýstingur kerfis fer 0,5 bör (stillanlegt) niður
fyrir keyrsluþrýsting kerfis

TÁKN

- Loki
- Sía
- Rennslismælir
- Einstreymisloki
- Þrýstiminnkunarloki
- Þrýstimælir með loki
- Hitamælir
- Dæla
- Stilliloki
- Þrýstiléttir
- Öryggisloki
- Niðurfall
- Hitanemi
- Hitanemi á vegg
- Þrýstinemi
- Mótorloki
- Vatnshitastýröur loki
- Þrýstijafnari
- Hjáhlaupsloki
- Þensluker
- Lok á lögn
- Tæming
- Spindilloki
- Loftskilja
- Afloftunarloki
- Lofthitastýröur ofnloki
- Sjálvirk tæming
- Slökkviliðstengi
- Brunaslöngur

SS Svart stál

| Snjóbræðslukerfi | | | | | | |
|---|---|---|---|---|---|---|
| Mótorlokar - Blöndulokar - Segullokar - Öryggislokar | | | | | | |
| Nr. | Kerfi -Hlutverk - Staður | Vökvi | Streymi m3/klst | dP (max) bar | kvs | DN mm |
| ML01 | Snjóbræðslukerfi - Stýrir framrásarhita kerfis - í dæluhúsi | 75°C hitaveituvatn | 6 | 6 | 10 | 32 |

| Dælur | | | | | |
|---|---|---|---|---|---|
| Nr. | Kerfi - Hlutverk - Staður | Vökvi | Streymi m3/klst | Þrýstingur kPa | Aths. |
| DÆ01 | Snjóbræðslukerfi- Hringrás - Í Dæluhúsi | 70°C vatn | 20 | 100 | Með hraðabreyti |

| Nemar - stýribúnaður | | | |
|---|---|---|---|
| Nr. | Hlutverk - staður | Lýsing | Aths. |
| HN01 | Vatsnhitanemi - Í dæluhúsi | Sendir boð til reglis | |
| HN02 | Vatsnhitanemi - Í dæluhúsi | Sendir boð til reglis | |
| HN03 | Útihitanemi - Við dæluhús | Sendir boð til reglis | |

| Strenglokar | | | Mælt fyllist út af verktaka | | | | | |
|---|---|---|---|---|---|---|---|---|
| Nr. | Kerfi - Hlutverk - Staður | Vökvi | Streymi m3/klst | Stærð DN | Þrýstifall kPa | Stilling loka | Streymi m3/klst | Aths. |
| SL01 | Snjóbræðsla - strengloki eftir varmaskipti | 75°C hitaveituvatn | 20 | 65 | | | | |

| Þensluker | | | | |
|---|---|---|---|---|
| Nr. | Kerfi - Hlutverk - Staður | Vökvi | Rúmmál lítrar | For/lokaþrýstingur bar |
| ÞK01 | Snjóbræðsla | 70°C 30%Glycol/Vatn | 18,0 | 2,5/6 |

| Varmaskiptar | | | Forhlið | | | | | Bakhlið | | | | |
|---|---|---|---|---|---|---|---|---|---|---|---|---|
| Nr. | Hlutverk | Afköst kW | Vökvi | Hiti inn °C | Hiti út °C | streymi m3/klst | þrýstifall kPa | Vökvi | Hiti inn °C | Hiti út °C | streymi m3/klst | þrýstifall kPa |
| VSK01 | Snjóbræðsla | 355 | Hitaveita | 70 | 25 | 6 | 25 | Vatn | 10 | 25 | 20 | 25 |

| Kista 1 | Slöngur nr. | Varmaþörf kW | L slanga m | Q m3/klst | Q l/min |
|---|---|---|---|---|---|
| | 1 | 17,5 | 215 | 1,00 | 16,7 |
| | 2 | 17,2 | 212 | 0,99 | 16,4 |
| | 3 | 17,2 | 211 | 0,98 | 16,3 |
| | 4 | 16,2 | 200 | 0,93 | 15,4 |
| | 5 | 16,5 | 203 | 0,94 | 15,7 |
| | 6 | 16,0 | 198 | 0,92 | 15,3 |
| | 7 | 15,5 | 192 | 0,89 | 14,8 |
| | 8 | 16,0 | 198 | 0,92 | 15,3 |
| | 9 | 15,8 | 195 | 0,90 | 15,0 |
| | 10 | 15,6 | 193 | 0,89 | 14,8 |
| | 11 | 19,0 | 232 | 1,09 | 18,1 |
| | 12 | 19,4 | 237 | 1,11 | 18,5 |
| | 13 | 19,3 | 235 | 1,10 | 18,3 |
| | 14 | 19,6 | 239 | 1,12 | 18,7 |
| | 15 | 20,0 | 243 | 1,14 | 19,0 |
| | 16 | 19,5 | 238 | 1,12 | 18,6 |
| | 17 | 19,2 | 234 | 1,10 | 18,3 |
| | 18 | 18,8 | 230 | 1,08 | 17,9 |
| | 19 | 18,6 | 227 | 1,06 | 17,7 |
| | 20 | 18,3 | 224 | 1,05 | 17,4 |
| Samtals | 20 | 355 | 4356 | 20,28 | 338,0 |

SKÝRINGAR :

- HNITAKERFI : REYKJAVÍK
- HÆÐARKERFI : REYKJAVÍK
- ÖLL MÁL Í METRUM NEMA ANNAÐ SÉ TEKIÐ FRAM

EFLA VERKFRÆÐISTOFA
Sími: 412 6000
www.efla.is

Garðabær

| | Nafn | Dags. | | Dags. | Breytingar | Af | Yfirf. |
|---|---|---|---|---|---|---|---|
| Hannað: | AG | Ágúst 19 | A | 06.09.19 | Kerfismynd uppf. | AG | BK |
| Teiknað: | AG | Ágúst 19 | B | | | | |
| Mælt:: | | | C | | | | |
| Yfirfarið: | BK | 16.08.19 | D | | | | |
| Samþ.: | GG | 16.08.19 | | | | | |

Tölvuskrá: LAY_S.dwg

Urriðaholt
Norðurhluti, 3. áfangi
Snjóbræðsla
Kerfismynd

| Dags. | Mkv. | Blaðast. |
|---|---|---|
| 16.08.2019 | | A1 |
| Nr. verkefnis: 2424-079 | Teikn. nr.: S306 | Bls. |

# LANGSNIÐ 1:500/1:100

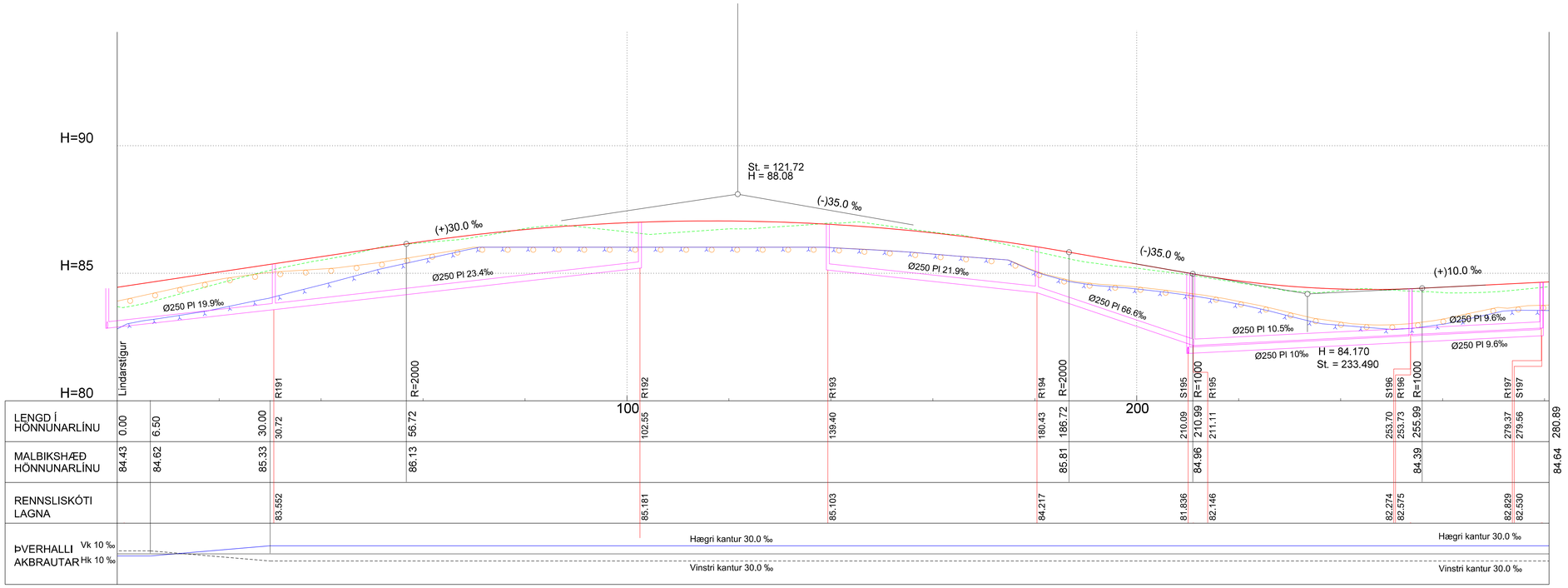


Hnitaskrá:

| Nafn | X-hnit | Y-hnit |
|---|---|---|
| 918 | 20519.3847 | 9398.6442 |
| 919 | 20523.7675 | 9405.4322 |
| 920 | 20523.7357 | 9410.5960 |
| 921 | 20516.4354 | 9414.7333 |
| 1100 | 20525.6170 | 9405.9218 |
| 1101 | 20527.5896 | 9406.5322 |
| 1102 | 20530.0555 | 9405.3592 |
| 1103 | 20542.1439 | 9420.1158 |
| 1104 | 20543.9779 | 9419.3179 |
| 1105 | 20545.1763 | 9427.0858 |
| 1106 | 20547.0103 | 9426.2879 |
| 1107 | 20548.9528 | 9429.6861 |
| 1108 | 20548.5303 | 9432.3522 |
| 1109 | 20550.6601 | 9434.4278 |
| 1110 | 20552.2834 | 9435.7900 |
| 1111 | 20555.1011 | 9435.5435 |
| 1112 | 20562.3320 | 9444.2217 |
| 1113 | 20563.6176 | 9442.6896 |
| 1114 | 20568.4073 | 9447.7164 |
| 1115 | 20569.0854 | 9445.8349 |
| 1116 | 20577.9749 | 9451.1642 |
| 1117 | 20578.6529 | 9449.2827 |
| 1118 | 20590.7998 | 9461.5959 |
| 1119 | 20592.5039 | 9460.5489 |
| 1120 | 20591.7114 | 9463.0794 |
| 1121 | 20593.4154 | 9462.0324 |
| 1122 | 20594.4625 | 9463.5553 |
| 1123 | 20594.4224 | 9466.5617 |
| 1124 | 20595.8960 | 9467.9301 |
| 1125 | 20618.7815 | 9487.1334 |
| 1126 | 20634.1435 | 9491.6548 |
| 1127 | 20643.3788 | 9490.4883 |
| 1128 | 20668.2190 | 9502.8900 |
| 1129 | 20670.9762 | 9503.6423 |
| 1130 | 20692.1434 | 9531.0216 |
| 1131 | 20693.4015 | 9529.4669 |
| 1132 | 20694.6600 | 9530.5222 |
| 1133 | 20694.8628 | 9533.4093 |
| 1134 | 20696.9846 | 9535.5699 |
| 1135 | 20699.7528 | 9535.6881 |
| 1136 | 20710.1893 | 9558.2325 |
| 1137 | 20708.5092 | 9560.5892 |
| 1138 | 20706.9768 | 9578.8045 |

Hnitaskrá:

| Nafn | X-hnit | Y-hnit |
|---|---|---|
| 1139 | 20702.1834 | 9577.3821 |
| 1140 | 20702.1214 | 9577.5890 |
| 1141 | 20700.7010 | 9575.2213 |
| 1142 | 20692.7449 | 9541.3396 |
| 1143 | 20692.8174 | 9538.4334 |
| 1144 | 20689.7321 | 9535.5170 |
| 1145 | 20688.9981 | 9534.9084 |
| 1146 | 20686.9116 | 9535.7859 |
| 1147 | 20663.1327 | 9508.0619 |
| 1148 | 20663.8776 | 9505.3703 |
| 1149 | 20644.0054 | 9495.4489 |
| 1150 | 20634.7701 | 9496.6154 |
| 1151 | 20617.3349 | 9492.3171 |
| 1152 | 20615.5676 | 9490.9636 |
| 1153 | 20614.3776 | 9492.5759 |
| 1154 | 20591.3965 | 9473.2924 |
| 1155 | 20592.6820 | 9471.7603 |
| 1156 | 20591.1500 | 9470.4748 |
| 1157 | 20588.3227 | 9467.0195 |
| 1158 | 20586.5397 | 9464.2135 |
| 1159 | 20585.5026 | 9466.3460 |
| 1160 | 20584.8357 | 9465.2605 |
| 1161 | 20576.2798 | 9455.8681 |
| 1162 | 20575.6017 | 9457.7497 |
| 1163 | 20566.7122 | 9452.4203 |
| 1164 | 20566.0342 | 9454.3019 |
| 1165 | 20559.1181 | 9448.0520 |
| 1166 | 20557.8325 | 9449.5840 |
| 1167 | 20550.2461 | 9443.2183 |
| 1168 | 20549.9996 | 9440.4006 |
| 1169 | 20547.4461 | 9438.2581 |
| 1170 | 20545.0947 | 9436.0085 |
| 1171 | 20542.1664 | 9435.6358 |
| 1172 | 20540.5914 | 9429.0805 |
| 1173 | 20538.7575 | 9429.8784 |
| 1174 | 20537.5590 | 9422.1105 |
| 1175 | 20535.7251 | 9422.9084 |
| 1176 | 20527.5984 | 9414.1585 |
| 1177 | 20526.3735 | 9411.4127 |
| 1178 | 20524.3375 | 9410.7553 |

Hnitaskrá hönnunarlínu: Vinastræti

| Stöð | Hnit upphafspunkts X | Hnit upphafspunkts Y | Kennistærð | Hnit miðjupunkts boga X | Hnit miðjupunkts boga Y |
|---|---|---|---|---|---|
| 0.000 | 20512.662 | 9405.078 | R=oo | | |
| 12.740 | 20524.977 | 9408.339 | R=22.500 | 20519.220 | 9430.089 |
| 33.027 | 20539.851 | 9421.113 | R=oo | | |
| 40.628 | 20542.884 | 9428.083 | R=22.500 | 20563.516 | 9419.107 |
| 51.030 | 20549.053 | 9436.343 | R=oo | | |
| 66.266 | 20560.725 | 9446.137 | R=22.500 | 20575.188 | 9428.901 |
| 74.192 | 20567.560 | 9450.068 | R=oo | | |
| 84.362 | 20577.127 | 9453.516 | R=22.500 | 20569.499 | 9474.684 |
| 99.526 | 20588.670 | 9462.905 | R=oo | | |
| 101.267 | 20589.581 | 9464.388 | R=22.500 | 20608.752 | 9452.609 |
| 108.505 | 20594.289 | 9469.845 | R=oo | | |
| 138.380 | 20617.175 | 9489.048 | R=22.500 | 20631.637 | 9471.812 |
| 156.915 | 20634.457 | 9494.135 | R=oo | | |
| 166.224 | 20643.692 | 9492.969 | R=22.500 | 20646.512 | 9515.291 |
| 192.715 | 20666.048 | 9504.130 | R=102.500 | 20755.049 | 9453.285 |
| 230.786 | 20690.571 | 9532.965 | R=42.500 | 20663.836 | 9566.003 |
| 280.891 | 20704.580 | 9578.093 | | | |

# GRUNNMYND 1:500

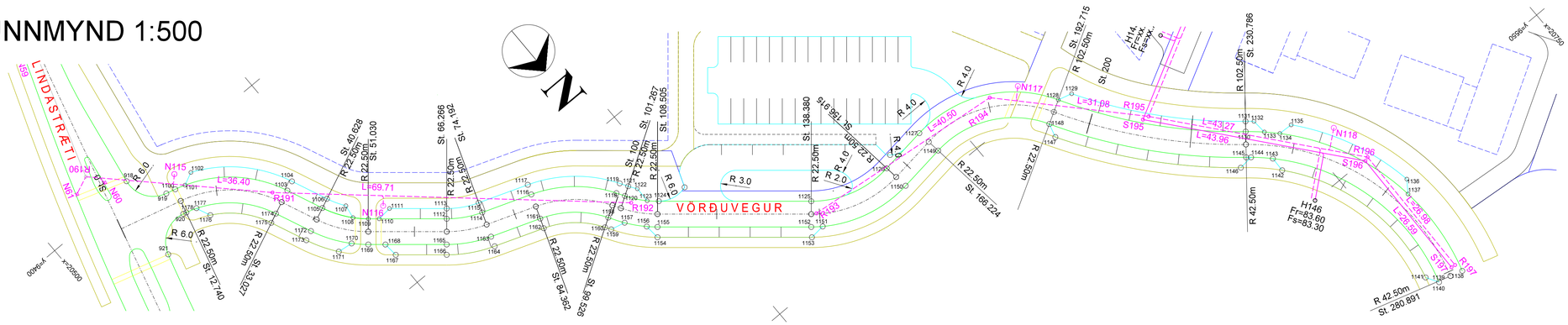


## KENNISNIÐ 1:100

STÖÐ 160

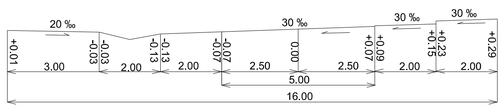


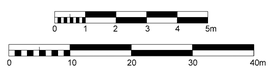


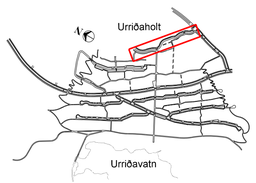


| Niðurföll | | |
|---|---|---|
| PKT | X | Y |
| N115 | 20527.376 | 9403.558 |
| N116 | 20554.480 | 9434.373 |
| N117 | 20663.918 | 9495.796 |
| N118 | 20705.717 | 9541.482 |

| Brunnar - regn | | |
|---|---|---|
| PKT | X | Y |
| R191 | 20539.681 | 9418.561 |
| R192 | 20591.779 | 9464.873 |
| R193 | 20618.034 | 9489.601 |
| R194 | 20658.289 | 9494.022 |
| R195 | 20679.587 | 9516.657 |
| R196 | 20707.089 | 9550.069 |
| R197 | 20706.629 | 9577.050 |

| Brunnar - skólp | | |
|---|---|---|
| PKT | X | Y |
| S195 | 20678.341 | 9516.410 |
| S196 | 20706.284 | 9550.350 |
| S197 | 20705.831 | 9576.933 |

| Heimæðar fráveitu | | |
|---|---|---|
| PKT | X | Y |
| H146 | 20693.855 | 9549.961 |

## SKÝRINGAR :

- REGNVATNSLÖGN
- SKOLPLÖGN
- SKOLPHEIMÆÐ
- REGNVATNSHEIMÆÐ
- NÚVERANDI BRUNNUR
- NÝR BRUNNUR

Fs : TENGIKÓTI SKOLPHEIMÆÐAR
Fr : TENGIKÓTI REGNVATNSHEIMÆÐAR
S : SKOLPBRUNNUR
R : REGNVATNSBRUNNUR
N : NIÐURFALL
L : LÁRÉTT LENGD LAGNA MÆLD Í MIÐJU BRUNNA

- HEIMÆÐAR ERU Ø150 NEMA ANNAÐ SÉ TEKIÐ FRAM.
- FJARLÆGÐ MILLI HEIMÆÐAENDA ER 80cm.
- HNIT HEIMÆÐA ERU GEFIN Á SKOLPHEIMÆÐ.
- HNIT Á BRUNNUM ERU GEFIN Í MIÐJU ÞEIRRA.
- HNIT NIÐURFALLA ERU GEFIN Í MIÐJU ÞEIRRA, 16cm FRÁ KANTSTEINI.
- HNIT KANTLÍNU ERU GEFIN Í FRAMBRÚN KANTSTEINS.

- HANNAÐ YFIRBORÐ
- NÚVERANDI YFIRBORÐ LANDS
- BURÐARHÆFT LAG
- KLÖPP

- HNITAKERFI : REYKJAVÍK
- HÆÐARKERFI : REYKJAVÍK

| útg. | breyting | dags. | nafn | yfirf. |
|---|---|---|---|---|
| | | | | |

GARÐABÆR

Línuhönnun vegir · kfr. · ræðistofa

Verkfræðistofa Norðurlands ehf

RTS VERKFRÆÐISTOFA

| | DAGSETNING | NAFN |
|---|---|---|
| HANNAÐ | Mars 2007 | KM AG RS |
| TEIKNAÐ | Mars 2007 | KM AG RS |
| YFIRFARIÐ | Maí 2007 | BSt JS |
| SAMÞYKKT | | |

# Urriðaholt - Vesturhluti

Gatnagerð og fráveita
Vinastræti
Stöð 0 - 280

| Tölvuskrá | Mælikvarði (A1) | teikning nr. | útgáfa |
|---|---|---|---|
| 0919-20-26-Vörðuvegur.dgn | 1:500, 1:100 | UH-026 | |

# LANGSNIÐ 1:500/1:100

| Brunnar - affall hitaveitu | | |
|---|---|---|
| PKT | X | Y |
| B188 | 20557.869 | 9241.388 |
| B189 | 20540.396 | 9311.287 |
| B190 | 20513.866 | 9392.901 |

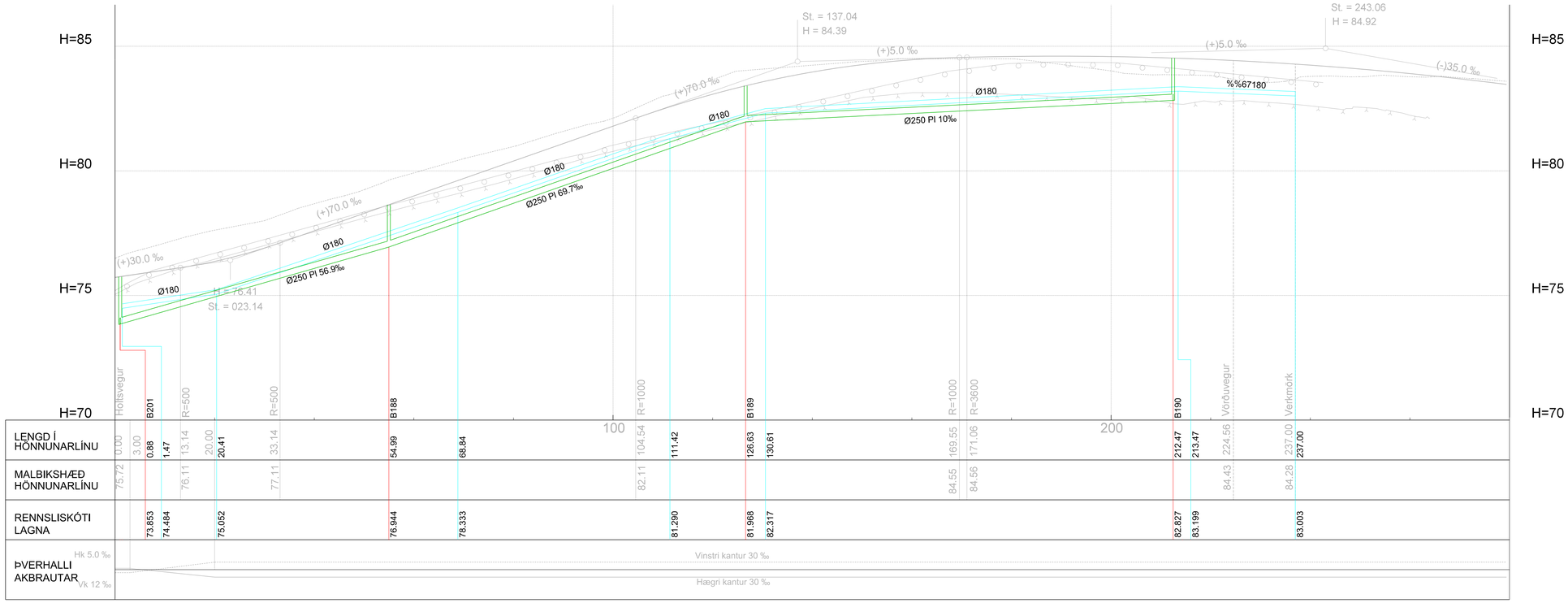


# GRUNNMYND 1:500

## SKÝRINGAR :

- VATNSLÖGN
- VATNSHEIMÆÐ
- AFFALL HITAVEITU
- HEIMÆÐ AFFALLS HITAVEITU
- LOKI MEÐ SPINDLI
- BRUNAHANI

B : BRUNNUR AFFALLS HITAVEITU
b : STEFNUBREYTING AFFALLS HITAVEITU ÁN BRUNNS
L : LÁRÉTT LENGD LAGNA MÆLD Í MIÐJU BRUNNA

- ÓNEFND MÁL ERU Í METRUM NEMA ÞVERMÁL LAGNA ERU Í MILLIMETRUM
- ÓNEFNDAR HEIMÆÐAR VATNSVEITU ERU Ø32mm
- HEIMÆÐAR AFFALLS HITAVEITU ERU AF SÖMU STÆRÐ OG HEIMÆÐAR HITAVEITU
- LAGNIR AÐ BRUNAHÖNUM ERU Ø180mm
- HNIT Á BRUNNUM ERU GEFIN Í MIÐJU ÞEIRRA.

- HNITAKERFI: REYKJAVÍK
- HÆÐARKERFI: REYKJAVÍK

N

1:100 0 1 2 3 4 5m
1:500 0 10 20 30 40m

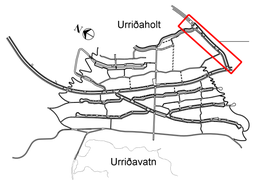


| útg. | breyting | dags. | nafn | yfirf. |
|---|---|---|---|---|
| | | | | |

GARÐABÆR

Línuhönnun verkfræðistofa
Verkfræðistofa Norðurlands ehf
RTS VERKFRÆÐISTOFA

| | DAGSETNING | NAFN |
|---|---|---|
| HANNAÐ | Mars 2007 | RS |
| TEIKNAÐ | Mars 2007 | RS |
| YFIRFARIÐ | Júní 2007 | JSI |
| SAMÞYKKT | | |

# Urriðaholt - Vesturhluti

Vatnslagnir og affall hitaveitu
Lindastræti
Stöð 0 - 237

| Tölvuskrá | Mælikvarði (A1) | teikning nr. | útgáfa |
|---|---|---|---|
| UH-092-Lindastræti.dgn | 1:500 | UH-092 | |