

Deiliskipulag Kjóavalla fyrir breytingu, mkv. 1:2.000

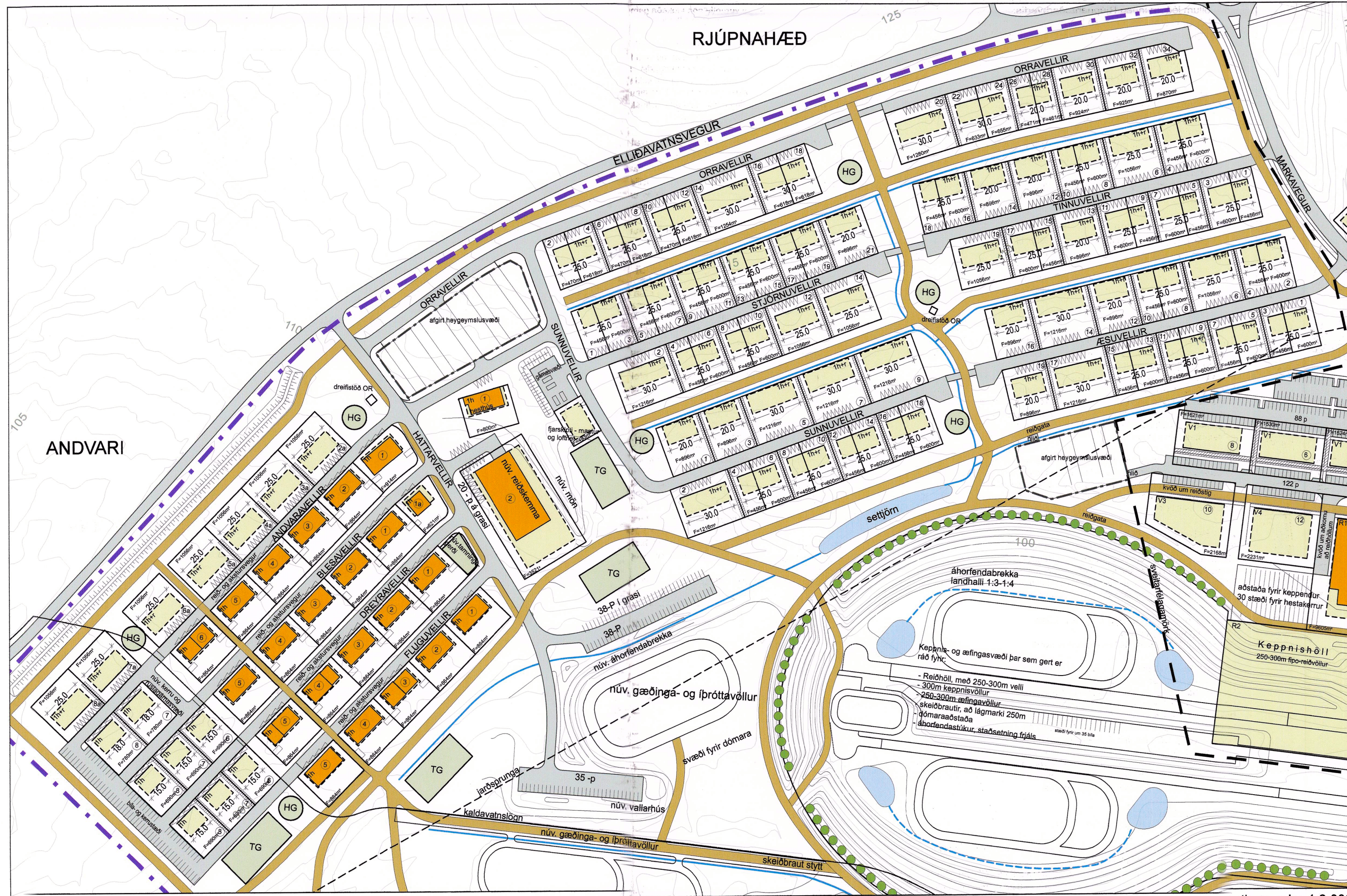

Deiliskipulag Kjóavalla eftir breytingu, mkv. 1:2.000



Yfirlitsmynd yfir Kjóavelli, ekki í kvarða

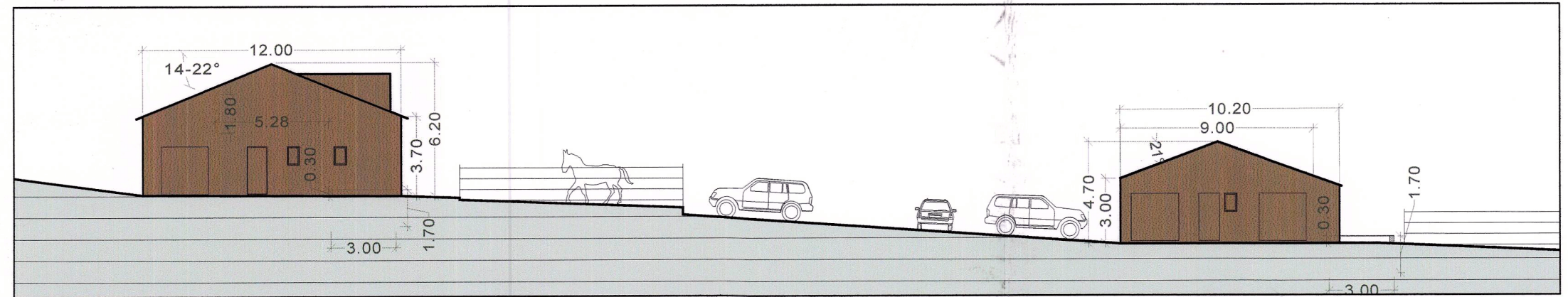

Skýringamynd - snið í hesthúsagötu - mkv, 1:250

Um er að ræða breytingu á deiliskipulagi Kjóavalla, innan sveitarfélagamarka Garðabæjar. Breytingin nær til fyrrihugaðrar hesthúsabýggðar í Rjúpnahæð, neðan við Elliðavátsveg og til núverandi hesthúsabýggðar á gamla Andvarasvæðinu. Breytingin samræmir Aðalskipulagi Garðabæjar 2016 - 2030, en þar er landnotkunartokkur skilgreindur sem íþróttasvæði (4.15 íb). Búið er að úthluta nánast öllum hesthúsalóðum innan Kópavogs og nú er komið að úthluta lóða í Rjúpnahæðarverfinu og taka breytingin á hvernig mið af reynslu uppbyggingar innan Kjóavallasvæðisins á undanförnum árum.

Hæstu breytingar eru eftirfarandi:

1. Milli Hattarvalla og Sunnuvalla kemur afgirt hegygmslúsavæði í stað hesthúsalóða. Félagsheimilið breytist í hesthús og bílastæði minnka. Byggingarreitir fyrir yfirbyggðar hegygmslúsar eru teknir út.
2. Lega Orravalla færast til norðurs og bílastæði sem áður voru norðan við götuna, færast suður fyrir götu og verða innan lóða.
3. Lóðir og skilmálar fyrir hesthús í Rjúpnahæðarverfi breytast (Sunnuveilir, Æsuveilir, Stjornuveilir og Tinnuveilir) og eru eftirfarandi:
 - Hestagerði færast suður fyrir byggingarreit á öllum lóðum.
 - Skilmálar fyrir hesthús breytast og verður leyfilegt að byggja hús á einni hæð með risi á öllum lóðum innan Rjúpnahæðarverfis.
 - Lóðarstærðir og þar með byggingarreitir, breytast.
4. Gert er ráð fyrir að akfært verði á milli botlangagatna, svo m.a. verði auðveldara að flyta heyr.
5. Nýr reiostigur kemur meðfram Markavegi og gangstígar breytast til samræmis. Einnig er sýndur reiostigur meðfram Elliðavátsvegi til samræmis við aðalskipulag Garðabæjar.
6. Svæðið neðan við hesthúsabýggð og ofan við áhorfendabrekkur Skeifunnar breytist og þar er nú gert ráð fyrir afgirtu hegygmslúsavæði. Reioðir og hringgerði flyttast og setjóm færast.
7. Byggingarreitir og skilmálar eru settir um þegar byggð hús í Andvarahverfi og lóðir stækkaðar þannig að þær nái út að götu, sem auðveldar endurbýggingu húsa innan reitissins.
8. Í greinargerðu eru gerðar breytingar á skilmálum í greinargerðu, í greinum 2.8, 2.11, 2.13 og 3.1.3.

Skilmálar fyrir breytingu:

2.8 Birgðageymslur - heyr, fôður og spærir til sölu
 Á þessum stóðum innan deiliskipulagsvæðisins er gert ráð fyrir sérstökum birgðageymslum þar sem hægt verður að kaupa og sækja heyrullur, heyrþagga, fôður og víðarspærni. Birgðageymslan skal byggð úr víðurkendum byggingarefnum og búið fullkomnuðu víðurkendum og brunavörnum, þar sem um almennan atvinnurekstur er að ræða er minnt á starfsleyfisákvæði sbr. lög um hollustuhamt og mengunavarnir og reglugerðir þeim tengdum.

2.11 Losun taðs

Tryggja skal að allt tað verði flutt burt af deiliskipulagsvæðinu á þar til gerð urðunarsvæði eða önnur móttökusvæði í samráði við heilbrigðisfulltrúa. Öll ný hesthús skulu byggð þannig að undir hverri stílu sé hláslagn sem þurrar smítt og smítt tað. Tað er æskilegt að nota spærni eða annað heppilegt þurfnefni til að dreifa annað stagið með í stíuna. Allt hestahandl skal leitt í niðurfall og skal þess gætt að ekkert tað fari með í frænnislagi. Allt frænnislag og húsanglegt sigvatn frá hesthúsum skal leitt í fráveitukerfi Kópavogsbæjar um fellidran sem koma skal fyrir á lóðinni. Fellidran skal hreinsuð reglulega. Eftir því sem eigendur kjósa skal með reglulegu milliþri hreinsa stíurnar. Hesthús skulu hönnuð þannig að hægt sé að vélhreinsa úr stíum beint á vörubla eða í lóðaða gáma (ker) sem flutt verða burtu af svæðinu án tafar. Lagt er til að hesthúsaeigendur sameinist um slíka losun.

Heimilt verður að koma fyrir smærri gámum eða kerjum á völdum stóðum við hesthúsin, sem ætluð eru fyrir hrossatæ og stíum og sem til fallur utan hesthúsasvæðisins, reioðgerðum og jafnvel meðfram reioðstígum. Frakari skilmálar varðandi fyrirkomulag og aðferð við hringing taðs skal geta um í umhverfisáætlun (sbr. kafla 1.2.6) og eins undir úthlutunarskilmálum hesthúsalóða. Þeir skulu gerðir í samræmi við stefnu víðkomandi sveitarstjórna í þessum málaflokki.

2.13 Set- og miðlunartjarnir

Frávetta (skópvatn) frá nýrri hesthúsabýggð á Kjóavöllum skal tengd holraesa- og fráveitukerfi Kópavogsbæjar skv. nánari samkomulagi sveitarfélagsins. Regnvatn og annað yfirborfsvatn sem til fellur á svæðinu skal leitt í sérstakar settjarnir sem komið verður fyrir á 4 stóðum innan Kjóavalla. Samtímis uppbyggingu á nýjum hesthúsum skal unnið að úrþótum í fráveitumálum á núverandi hesthúsum Andvara og á Heimsenda skv. nánari ákvörðunum frá heilbrigðiseftirliti Hafnarfjarðar og Kópavogsvæðis.

3.1.3 Ný hús og endurbýgging eldri húsa

Hús í Rjúpnahæðarverfi
 Hús skulu vera á einni hæð, nema við efstu götuna, Orravelli, þar geta hús verið með risi. Hús geta verið allt að 12m breið. Hámarks hæð 1. hæða húsa að manni er 4.50m, mælt frá gólfplötu á hæsta punkt á manni. Hámarks hæð 2. hæða (hæð+ris) húsa að manni er 6.20m, mælt frá gólfplötu á hæsta punkt á manni. Þakhalli skal vera á bilinu 14-22". Hámarksveggshæð á langhlíð 1. hæða húsa er 2.8m. Hámarksveggshæð á langhlíð 2. hæða húsa (hæð+ris) er 3.8m. Nýtingarhlutfall 1. hæða húsa skal vera á bilinu 0.20-0.28. Nýtingarhlutfall 2. hæða (hæð+ris) húsa skal vera á bilinu 0.25-0.4. Byggingarreitir eru 12m breiðir. Leyfilegt er að hafa kvistglugga á húsi með risi.

Hús í Andvarahverfi
 Skilmálar gilda fyrir hesthús í Andvarahverfi. Hús skulu vera á einni hæð, nema norðanmegin við efstu götuna, Andvaravelli, þar geta hús verið með risi. Hús geta verið allt að 12m breið. Hámarks hæð 1. hæða húsa að manni er 4.50m, mælt frá gólfplötu á hæsta punkt á manni. Hámarks hæð 2. hæða (hæð+ris) húsa að manni er 6.20m, mælt frá gólfplötu á hæsta punkt á manni. Þakhalli skal vera á bilinu 14-22". Hámarksveggshæð á langhlíð 1. hæða húsa er 2.8m. Hámarksveggshæð á langhlíð 2. hæða húsa (hæð+ris) er 3.8m. Nýtingarhlutfall 1. hæða húsa skal vera á bilinu 0.20-0.28. Nýtingarhlutfall 2. hæða (hæð+ris) húsa skal vera á bilinu 0.25-0.4. Byggingarreitir eru 12m breiðir. Leyfilegt er að hafa kvistglugga á húsi með risi.

Hús í Andvarahverfi
 Skilmálar gilda fyrir hesthús í Andvarahverfi. Hús skulu vera á einni hæð, nema norðanmegin við efstu götuna, Andvaravelli, þar geta hús verið með risi. Hús geta verið allt að 12m breið. Hámarks hæð 1. hæða húsa að manni er 4.50m, mælt frá gólfplötu á hæsta punkt á manni. Hámarks hæð 2. hæða (hæð+ris) húsa að manni er 6.20m, mælt frá gólfplötu á hæsta punkt á manni. Þakhalli skal vera á bilinu 14-22". Hámarksveggshæð á langhlíð 1. hæða húsa er 2.8m. Hámarksveggshæð á langhlíð 2. hæða húsa (hæð+ris) er 3.8m. Nýtingarhlutfall 1. hæða húsa skal vera á bilinu 0.20-0.28. Nýtingarhlutfall 2. hæða (hæð+ris) húsa skal vera á bilinu 0.25-0.4. Byggingarreitir eru 12m breiðir. Leyfilegt er að hafa kvistglugga á húsi með risi.

Hús í Andvarahverfi
 Skilmálar gilda fyrir hesthús í Andvarahverfi. Hús skulu vera á einni hæð, nema norðanmegin við efstu götuna, Andvaravelli, þar geta hús verið með risi. Hús geta verið allt að 12m breið. Hámarks hæð 1. hæða húsa að manni er 4.50m, mælt frá gólfplötu á hæsta punkt á manni. Hámarks hæð 2. hæða (hæð+ris) húsa að manni er 6.20m, mælt frá gólfplötu á hæsta punkt á manni. Þakhalli skal vera á bilinu 14-22". Hámarksveggshæð á langhlíð 1. hæða húsa er 2.8m. Hámarksveggshæð á langhlíð 2. hæða húsa (hæð+ris) er 3.8m. Nýtingarhlutfall 1. hæða húsa skal vera á bilinu 0.20-0.28. Nýtingarhlutfall 2. hæða (hæð+ris) húsa skal vera á bilinu 0.25-0.4. Byggingarreitir eru 12m breiðir. Leyfilegt er að hafa kvistglugga á húsi með risi.

Hús í Andvarahverfi
 Skilmálar gilda fyrir hesthús í Andvarahverfi. Hús skulu vera á einni hæð, nema norðanmegin við efstu götuna, Andvaravelli, þar geta hús verið með risi. Hús geta verið allt að 12m breið. Hámarks hæð 1. hæða húsa að manni er 4.50m, mælt frá gólfplötu á hæsta punkt á manni. Hámarks hæð 2. hæða (hæð+ris) húsa að manni er 6.20m, mælt frá gólfplötu á hæsta punkt á manni. Þakhalli skal vera á bilinu 14-22". Hámarksveggshæð á langhlíð 1. hæða húsa er 2.8m. Hámarksveggshæð á langhlíð 2. hæða húsa (hæð+ris) er 3.8m. Nýtingarhlutfall 1. hæða húsa skal vera á bilinu 0.20-0.28. Nýtingarhlutfall 2. hæða (hæð+ris) húsa skal vera á bilinu 0.25-0.4. Byggingarreitir eru 12m breiðir. Leyfilegt er að hafa kvistglugga á húsi með risi.

Hámarksveggshæð á langhlíð 1.hæða húsa er 2.8m. Hámarksveggshæð á langhlíð 2.hæða húsa (hæð+ris) er 3.8m. Nýtingarhlutfall skal vera á bilinu 0.20-0.3. Byggingarreitir eru 12m breiðir og 15-25m langir. Leyfilegt er að hafa kvistglugga á húsi með risi.

Skilmálar eftir breytingu:

2.8 Hegygmslúsavæði
 Innan deiliskipulagsvæðisins er gert ráð fyrir sérstökum hegygmslúsavæðum þar sem hægt verður að geyma eða kaupa heyrullur, heyrþagga, fôður og víðarspærni. Hegygmslúsavæðin skulu vera afgirt. Þar sem um almennan atvinnurekstur er að ræða er minnt á starfsleyfisákvæði sbr. lög um hollustuhamt og mengunavarnir og reglugerðir þeim tengdum. Staðsetning hegygmslúsavæða kemur fram á upprætti.

2.11 Losun taðs

Tryggja skal að allt tað verði flutt burt af deiliskipulagsvæðinu á þar til gerð urðunarsvæði eða önnur móttökusvæði í samráði við heilbrigðisfulltrúa. Tað er æskilegt að nota spærni eða annað heppilegt þurfnefni til að dreifa annað stagið í stíuna. Allt hestahandl skal leitt í niðurfall og skal þess gætt að ekkert tað fari með í frænnislagi. Allt frænnislag og húsanglegt sigvatn frá hesthúsum skal leitt í fráveitukerfi Kópavogsbæjar um fellidran sem koma skal fyrir á lóðinni. Fellidran skal hreinsuð reglulega. Eftir því sem eigendur kjósa skal með reglulegu milliþri hreinsa stíurnar. Hesthús skulu hönnuð þannig að hægt sé að vélhreinsa úr stíum beint á vörubla eða í lóðaða gáma (ker) sem flutt verða burtu af svæðinu án tafar. Lagt er til að hesthúsaeigendur sameinist um slíka losun.

Heimilt verður að koma fyrir taðþró, eða kerjum á völdum stóðum við hesthúsin, sem ætluð eru fyrir hrossatæ og stíum og sem til fallur utan hesthúsasvæðisins, reioðgerðum og jafnvel meðfram reioðstígum. Frakari skilmálar varðandi fyrirkomulag og aðferð við hringing taðs skal geta um í umhverfisáætlun (sbr. kafla 1.2.6) og eins undir úthlutunarskilmálum hesthúsalóða. Þeir skulu gerðir í samræmi við stefnu víðkomandi sveitarstjórna í þessum málaflokki.

2.13 Blágreinar ofanvatslausnir og settjarnir

Öllu yfirborfsvatni innan hesthúsasvæðisins skal miða í settjarnir að svo miklu leyti sem það er mögulegt. Yfirborfsvatni innan lóða skulu vera gegndræp. Yfirfall á settjómum tengist holraesakerfi Kópavogsbæjar sem tryggja að settjarnir yfirflýti ekki í vatnvöxtum. Umhverfi tjarna skal gert sem vistlegast. Áætlað svæði fyrir tjörn næst Heimsenda er um 1-3000m² og þeirrar undir Rjúpnahæð um 1000m². Övíast er að sjálfar tjarnir nái yfir nema hluta þessa svæðis að á þurkarnum er líklegt að þær þomi upp. Miðlunartjörn er komið fyrir undir Sandastíð og einnig innan Kjóavallasvæðis og er þeim ætlað að miða hreinu yfirborfsvatni niður í jöðrunninn. Vatnarsæt, settjarnir og miðlunartjarnir eru sýndar á upprætti en þarf að útfæra nánar í hönnun.

3.1.3 Ný hús og endurbýgging eldri húsa

Hús í Rjúpnahæðarverfi
 Hús skulu vera á einni hæð eða einni hæð með risi. Hús geta verið allt að 12m breið. Hámarks hæð 1. hæða húsa að manni er 4.50m, mælt frá gólfplötu á hæsta punkt á manni. Hámarks hæð 2. hæða (hæð+ris) húsa að manni er 6.20m, mælt frá gólfplötu á hæsta punkt á manni. Þakhalli skal vera á bilinu 14-22". Hámarksveggshæð á langhlíð 1. hæða húsa er 2.8m. Hámarksveggshæð á langhlíð 2. hæða húsa (hæð+ris) er 3.8m. Nýtingarhlutfall 1. hæða húsa skal vera á bilinu 0.20-0.28. Nýtingarhlutfall 2. hæða (hæð+ris) húsa skal vera á bilinu 0.25-0.4. Byggingarreitir eru 12m breiðir. Leyfilegt er að hafa kvistglugga á húsum með risi.

Hús í Andvarahverfi
 Skilmálar gilda fyrir nýjar lóðir í Andvarahverfi og endurbýggingu á núverandi lóðum. Hús skulu vera á einni hæð, nema norðan megin við efstu götuna, Andvaravelli, þar geta hús verið með risi. Hús geta verið allt að 12m breið. Hámarks hæð 1. hæða húsa að manni er 4.50m, mælt frá gólfplötu á hæsta punkt á manni. Hámarks hæð 2. hæða (hæð+ris) húsa að manni er 6.20m, mælt frá gólfplötu á hæsta punkt á manni. Þakhalli skal vera á bilinu 14-22". Hámarksveggshæð á langhlíð 1. hæða húsa er 2.8m. Hámarksveggshæð á langhlíð 2. hæða húsa (hæð+ris) er 3.8m. Nýtingarhlutfall 1. hæða húsa skal vera á bilinu 0.20-0.28. Nýtingarhlutfall 2. hæða (hæð+ris) húsa skal vera á bilinu 0.25-0.4. Byggingarreitir eru 12m breiðir. Leyfilegt er að hafa kvistglugga á húsum með risi.

Hús í Andvarahverfi
 Skilmálar gilda fyrir nýjar lóðir í Andvarahverfi og endurbýggingu á núverandi lóðum. Hús skulu vera á einni hæð, nema norðan megin við efstu götuna, Andvaravelli, þar geta hús verið með risi. Hús geta verið allt að 12m breið. Hámarks hæð 1. hæða húsa að manni er 4.50m, mælt frá gólfplötu á hæsta punkt á manni. Hámarks hæð 2. hæða (hæð+ris) húsa að manni er 6.20m, mælt frá gólfplötu á hæsta punkt á manni. Þakhalli skal vera á bilinu 14-22". Hámarksveggshæð á langhlíð 1. hæða húsa er 2.8m. Hámarksveggshæð á langhlíð 2. hæða húsa (hæð+ris) er 3.8m. Nýtingarhlutfall 1. hæða húsa skal vera á bilinu 0.20-0.28. Nýtingarhlutfall 2. hæða (hæð+ris) húsa skal vera á bilinu 0.25-0.4. Byggingarreitir eru 12m breiðir. Leyfilegt er að hafa kvistglugga á húsum með risi.

Hús í Andvarahverfi
 Skilmálar gilda fyrir nýjar lóðir í Andvarahverfi og endurbýggingu á núverandi lóðum. Hús skulu vera á einni hæð, nema norðan megin við efstu götuna, Andvaravelli, þar geta hús verið með risi. Hús geta verið allt að 12m breið. Hámarks hæð 1. hæða húsa að manni er 4.50m, mælt frá gólfplötu á hæsta punkt á manni. Hámarks hæð 2. hæða (hæð+ris) húsa að manni er 6.20m, mælt frá gólfplötu á hæsta punkt á manni. Þakhalli skal vera á bilinu 14-22". Hámarksveggshæð á langhlíð 1. hæða húsa er 2.8m. Hámarksveggshæð á langhlíð 2. hæða húsa (hæð+ris) er 3.8m. Nýtingarhlutfall 1. hæða húsa skal vera á bilinu 0.20-0.28. Nýtingarhlutfall 2. hæða (hæð+ris) húsa skal vera á bilinu 0.25-0.4. Byggingarreitir eru 12m breiðir. Leyfilegt er að hafa kvistglugga á húsum með risi.

Hús í Andvarahverfi
 Skilmálar gilda fyrir nýjar lóðir í Andvarahverfi og endurbýggingu á núverandi lóðum. Hús skulu vera á einni hæð, nema norðan megin við efstu götuna, Andvaravelli, þar geta hús verið með risi. Hús geta verið allt að 12m breið. Hámarks hæð 1. hæða húsa að manni er 4.50m, mælt frá gólfplötu á hæsta punkt á manni. Hámarks hæð 2. hæða (hæð+ris) húsa að manni er 6.20m, mælt frá gólfplötu á hæsta punkt á manni. Þakhalli skal vera á bilinu 14-22". Hámarksveggshæð á langhlíð 1. hæða húsa er 2.8m. Hámarksveggshæð á langhlíð 2. hæða húsa (hæð+ris) er 3.8m. Nýtingarhlutfall 1. hæða húsa skal vera á bilinu 0.20-0.28. Nýtingarhlutfall 2. hæða (hæð+ris) húsa skal vera á bilinu 0.25-0.4. Byggingarreitir eru 12m breiðir. Leyfilegt er að hafa kvistglugga á húsum með risi.

Hús í Andvarahverfi
 Skilmálar gilda fyrir nýjar lóðir í Andvarahverfi og endurbýggingu á núverandi lóðum. Hús skulu vera á einni hæð, nema norðan megin við efstu götuna, Andvaravelli, þar geta hús verið með risi. Hús geta verið allt að 12m breið. Hámarks hæð 1. hæða húsa að manni er 4.50m, mælt frá gólfplötu á hæsta punkt á manni. Hámarks hæð 2. hæða (hæð+ris) húsa að manni er 6.20m, mælt frá gólfplötu á hæsta punkt á manni. Þakhalli skal vera á bilinu 14-22". Hámarksveggshæð á langhlíð 1. hæða húsa er 2.8m. Hámarksveggshæð á langhlíð 2. hæða húsa (hæð+ris) er 3.8m. Nýtingarhlutfall 1. hæða húsa skal vera á bilinu 0.20-0.28. Nýtingarhlutfall 2. hæða (hæð+ris) húsa skal vera á bilinu 0.25-0.4. Byggingarreitir eru 12m breiðir. Leyfilegt er að hafa kvistglugga á húsum með risi.

Hús í Andvarahverfi
 Skilmálar gilda fyrir nýjar lóðir í Andvarahverfi og endurbýggingu á núverandi lóðum. Hús skulu vera á einni hæð, nema norðan megin við efstu götuna, Andvaravelli, þar geta hús verið með risi. Hús geta verið allt að 12m breið. Hámarks hæð 1. hæða húsa að manni er 4.50m, mælt frá gólfplötu á hæsta punkt á manni. Hámarks hæð 2. hæða (hæð+ris) húsa að manni er 6.20m, mælt frá gólfplötu á hæsta punkt á manni. Þakhalli skal vera á bilinu 14-22". Hámarksveggshæð á langhlíð 1. hæða húsa er 2.8m. Hámarksveggshæð á langhlíð 2. hæða húsa (hæð+ris) er 3.8m. Nýtingarhlutfall 1. hæða húsa skal vera á bilinu 0.20-0.28. Nýtingarhlutfall 2. hæða (hæð+ris) húsa skal vera á bilinu 0.25-0.4. Byggingarreitir eru 12m breiðir. Leyfilegt er að hafa kvistglugga á húsum með risi.

Hús í Andvarahverfi
 Skilmálar gilda fyrir nýjar lóðir í Andvarahverfi og endurbýggingu á núverandi lóðum. Hús skulu vera á einni hæð, nema norðan megin við efstu götuna, Andvaravelli, þar geta hús verið með risi. Hús geta verið allt að 12m breið. Hámarks hæð 1. hæða húsa að manni er 4.50m, mælt frá gólfplötu á hæsta punkt á manni. Hámarks hæð 2. hæða (hæð+ris) húsa að manni er 6.20m, mælt frá gólfplötu á hæsta punkt á manni. Þakhalli skal vera á bilinu 14-22". Hámarksveggshæð á langhlíð 1. hæða húsa er 2.8m. Hámarksveggshæð á langhlíð 2. hæða húsa (hæð+ris) er 3.8m. Nýtingarhlutfall 1. hæða húsa skal vera á bilinu 0.20-0.28. Nýtingarhlutfall 2. hæða (hæð+ris) húsa skal vera á bilinu 0.25-0.4. Byggingarreitir eru 12m breiðir. Leyfilegt er að hafa kvistglugga á húsum með risi.

Hús í Andvarahverfi
 Skilmálar gilda fyrir nýjar lóðir í Andvarahverfi og endurbýggingu á núverandi lóðum. Hús skulu vera á einni hæð, nema norðan megin við efstu götuna, Andvaravelli, þar geta hús verið með risi. Hús geta verið allt að 12m breið. Hámarks hæð 1. hæða húsa að manni er 4.50m, mælt frá gólfplötu á hæsta punkt á manni. Hámarks hæð 2. hæða (hæð+ris) húsa að manni er 6.20m, mælt frá gólfplötu á hæsta punkt á manni. Þakhalli skal vera á bilinu 14-22". Hámarksveggshæð á langhlíð 1. hæða húsa er 2.8m. Hámarksveggshæð á langhlíð 2. hæða húsa (hæð+ris) er 3.8m. Nýtingarhlutfall 1. hæða húsa skal vera á bilinu 0.20-0.28. Nýtingarhlutfall 2. hæða (hæð+ris) húsa skal vera á bilinu 0.25-0.4. Byggingarreitir eru 12m breiðir. Leyfilegt er að hafa kvistglugga á húsum með risi.

Hús í Andvarahverfi
 Skilmálar gilda fyrir nýjar lóðir í Andvarahverfi og endurbýggingu á núverandi lóðum. Hús skulu vera á einni hæð, nema norðan megin við efstu götuna, Andvaravelli, þar geta hús verið með risi. Hús geta verið allt að 12m breið. Hámarks hæð 1. hæða húsa að manni er 4.50m, mælt frá gólfplötu á hæsta punkt á manni. Hámarks hæð 2. hæða (hæð+ris) húsa að manni er 6.20m, mælt frá gólfplötu á hæsta punkt á manni. Þakhalli skal vera á bilinu 14-22". Hámarksveggshæð á langhlíð 1. hæða húsa er 2.8m. Hámarksveggshæð á langhlíð 2. hæða húsa (hæð+ris) er 3.8m. Nýtingarhlutfall 1. hæða húsa skal vera á bilinu 0.20-0.28. Nýtingarhlutfall 2. hæða (hæð+ris) húsa skal vera á bilinu 0.25-0.4. Byggingarreitir eru 12m breiðir. Leyfilegt er að hafa kvistglugga á húsum með risi.

Hús í Andvarahverfi
 Skilmálar gilda fyrir nýjar lóðir í Andvarahverfi og endurbýggingu á núverandi lóðum. Hús skulu vera á einni hæð, nema norðan megin við efstu götuna, Andvaravelli, þar geta hús verið með risi. Hús geta verið allt að 12m breið. Hámarks hæð 1. hæða húsa að manni er 4.50m, mælt frá gólfplötu á hæsta punkt á manni. Hámarks hæð 2. hæða (hæð+ris) húsa að manni er 6.20m, mælt frá gólfplötu á hæsta punkt á manni. Þakhalli skal vera á bilinu 14-22". Hámarksveggshæð á langhlíð 1. hæða húsa er 2.8m. Hámarksveggshæð á langhlíð 2. hæða húsa (hæð+ris) er 3.8m. Nýtingarhlutfall 1. hæða húsa skal vera á bilinu 0.20-0.28. Nýtingarhlutfall 2. hæða (hæð+ris) húsa skal vera á bilinu 0.25-0.4. Byggingarreitir eru 12m breiðir. Leyfilegt er að hafa kvistglugga á húsum með risi.

Hús í Andvarahverfi
 Skilmálar gilda fyrir nýjar lóðir í Andvarahverfi og endurbýggingu á núverandi lóðum. Hús skulu vera á einni hæð, nema norðan megin við efstu götuna, Andvaravelli, þar geta hús verið með risi. Hús geta verið allt að 12m breið. Hámarks hæð 1. hæða húsa að manni er 4.50m, mælt frá gólfplötu á hæsta punkt á manni. Hámarks hæð 2. hæða (hæð+ris) húsa að manni er 6.20m, mælt frá gólfplötu á hæsta punkt á manni. Þakhalli skal vera á bilinu 14-22". Hámarksveggshæð á langhlíð 1. hæða húsa er 2.8m. Hámarksveggshæð á langhlíð 2. hæða húsa (hæð+ris) er 3.8m. Nýtingarhlutfall 1. hæða húsa skal vera á bilinu 0.20-0.28. Nýtingarhlutfall 2. hæða (hæð+ris) húsa skal vera á bilinu 0.25-0.4. Byggingarreitir eru 12m breiðir. Leyfilegt er að hafa kvistglugga á húsum með risi.

Deiliskipulagsbreyting þessi sem auglst hefur verið skv. 1. mgr. 43. gr. skipulagslaga nr. 123/2010 m.s.br. frá 17.02.2009 til 10.05.2009 var samþykkt í Bæjstjórn Garðabæjar þann 10.04.09.

Deiliskipulagsbreyting þessi sem auglst hefur verið skv. 1. mgr. 43. gr. skipulagslaga nr. 123/2010 m.s.br. frá 17.02.2009 til 10.05.2009 var samþykkt í Bæjstjórn Kópavogsbæjar þann 12.05.09.

Deiliskipulagsbreyting þessi sem auglst hefur verið skv. 1. mgr. 43. gr. skipulagslaga nr. 123/2010 m.s.br. frá 17.02.2009 til 10.05.2009 var samþykkt í Bæjstjórn Kópavogsbæjar þann 12.05.09.

Deiliskipulagsbreyting þessi sem auglst hefur verið skv. 1. mgr. 43. gr. skipulagslaga nr. 123/2010 m.s.br. frá 17.02.2009 til 10.05.2009 var samþykkt í Bæjstjórn Kópavogsbæjar þann 12.05.09.

Deiliskipulagsbreyting þessi sem auglst hefur verið skv. 1. mgr. 43. gr. skipulagslaga nr. 123/2010 m.s.br. frá 17.02.2009 til 10.05.2009 var samþykkt í Bæjstjórn Kópavogsbæjar þann 12.05.09.

Deiliskipulagsbreyting þessi sem auglst hefur verið skv. 1. mgr. 43. gr. skipulagslaga nr. 123/2010 m.s.br. frá 17.02.2009 til 10.05.2009 var samþykkt í Bæjstjórn Kópavogsbæjar þann 12.05.09.

Deiliskipulagsbreyting þessi sem auglst hefur verið skv. 1. mgr. 43. gr. skipulagslaga nr. 123/2010 m.s.br. frá 17.02.2009 til 10.05.2009 var samþykkt í Bæjstjórn Kópavogsbæjar þann 12.05.09.

Deiliskipulagsbreyting þessi sem auglst hefur verið skv.