

SAMÞYKKTIR:  
Deiliskipulag þetta sem hefur fengið meðferð skv. 40. og 41. grein skipulagslaga nr. 123/2010 var samþykkt í skipulagsnefnd Garðabæjar þann 29.03.2019

og í bæjarstjórn Garðabæjar þann 04.04.2019

f.h. Garðabæjar

Deiliskipulagið tók gildi með birtingu auglýsingar nr. \_\_\_\_\_ í B-deild Stjórnartíðinda

Hluti af deiliskipulagi þessu er deiliskipulagsgreinargerð dags. 04.04.2019  
Teikning 102 Svæði 2 - Krókur

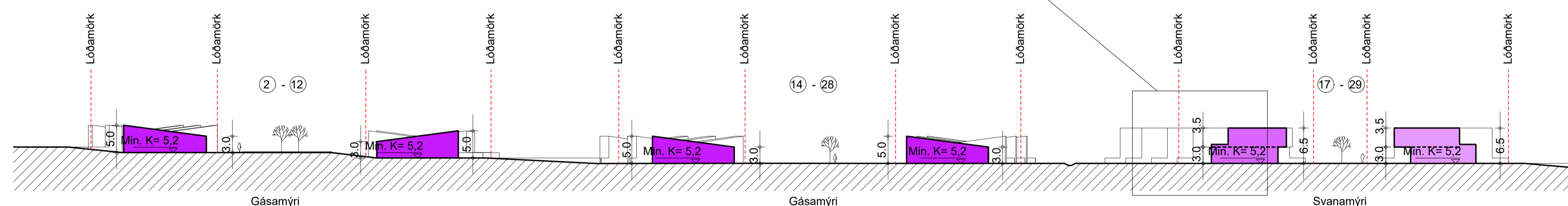
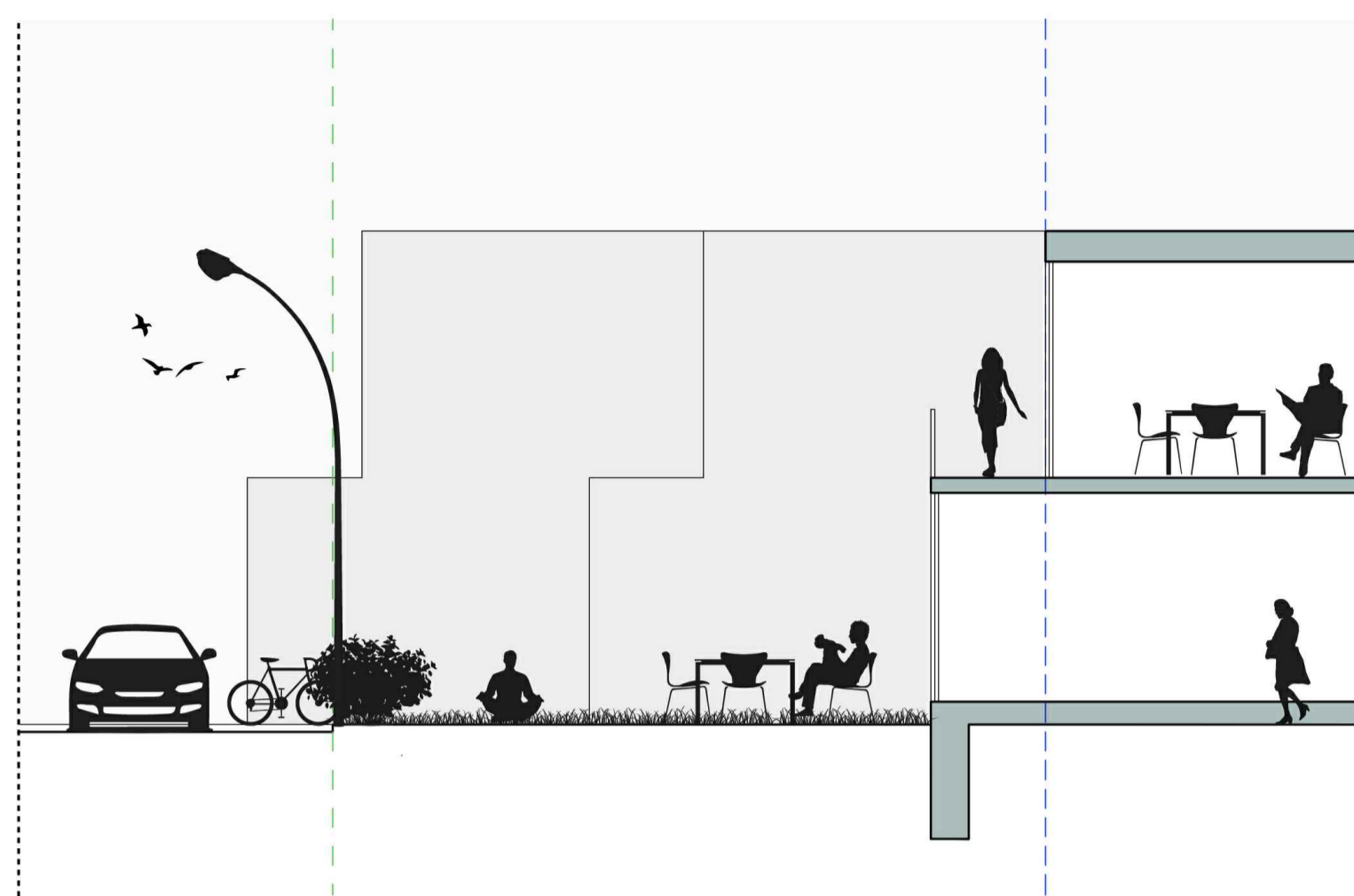
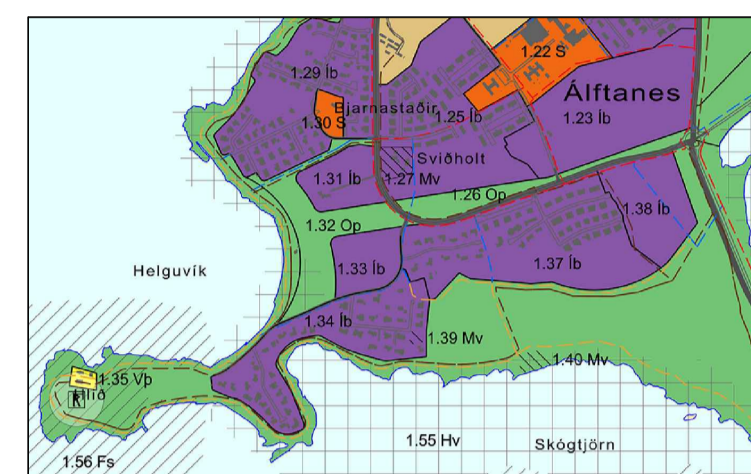

Snið A-A

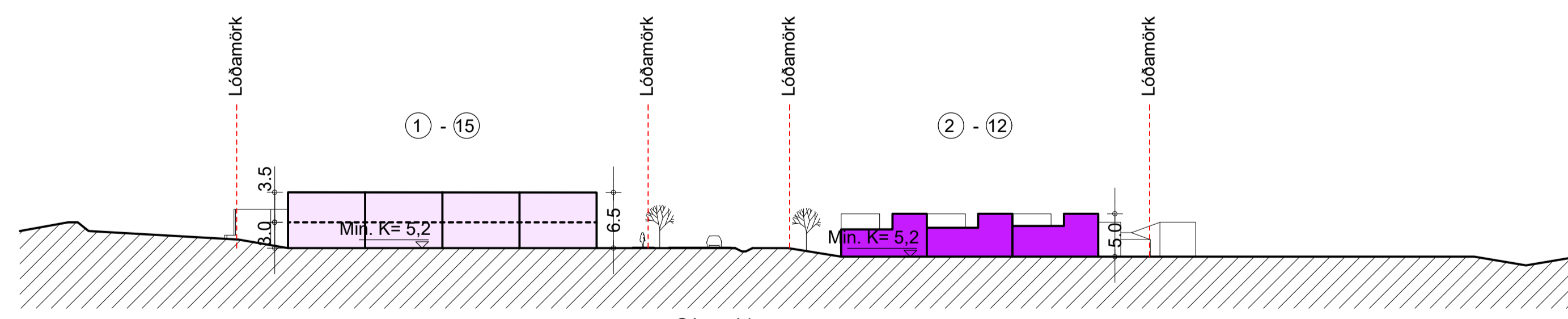

Snið B-B

- SKÝRINGAR:
- MÖRK DEILISKIPLAGS
  - LÓÐAMÖRK
  - BYGGINGARREITUR
  - BYGGINGARLÍNA
  - SÉRNOTAREITUR
  - FORNMÍNJAR
  - DJÚPGÁMUR
  - ENDURVINNSLUGÁMAR
  - TRJÁGRÖÐUR, LEIÐBENANDI
  - REIÐSTÍGUR
  - STOFNSTÍGUR
  - TENISTÍGUR
  - ÚTIVISTARSTÍGUR
  - HEILDAR STJÆRD LÓÐA
  - HÚSNÚMUR
  - FJÖLDI ÍBÚÐA
  - SPENNUSTÖÐVAR
  - LEIKSVÆÐI
  - AÐKOMUGÖTUR
  - BÍLASTÆÐI
  - BÍLASTÆÐI FATLABRA
  - SVÆÐI SEM FÁ SÉRSTAKA MEÐHÖNDLUN
  - RADHÚSABYGGÐ, A
  - RADHÚSABYGGÐ, B
  - RADHÚSABYGGÐ, C
  - RADHÚSABYGGÐ, D

Deiliskipulag fyrir Áltanes, Miðsvæði og Suðurnes  
**KRÓKUR - SVÆÐI 2**  
Deiliskipulag - Skipulagsuppráttur

ANDERSEN & SIGURDSSON ARKITEKTER  
Gammel Kongevej 124 1850 Frederiksberg C. Danmark  
Sími: +45 2962 1565 www.a-s.dk netfang: halli@a-s.dk

Skráarheiti:	Snið - Krókur	
Verk nr.:	248	
Mælikvarði:	A1) 1:500 - A3) 1:1000	
Dags.:	04.04.2019	
Tegund teikningar:	Deiliskipulag	
Teiknað:	KB	Hannað: ÞS
Rýnt:	ÞS	Samb: ÞS
Teikn.:	112	Útgáfa: -

