

SAMÞYKKTIR:  
Deiliskipulag þetta sem hefur fengið meðferð skv. 40. og 41. grein skipulagslaga nr. 123/2010 var samþykkt í skipulagsnefnd Garðabæjar þann 29.03.2019

og í bæjarstjórn Garðabæjar þann 04.04.2019

f.h. Garðabæjar

Deiliskipulagið tók gildi með birtingu auglýsingar nr. \_\_\_\_\_ í B-deild Stjórnartíðinda

Hluti af deiliskipulagi þessu er deiliskipulagsgreinargerð dags. 04.04.2019  
Teikning 104 Svæði 4 - Kumlamýri

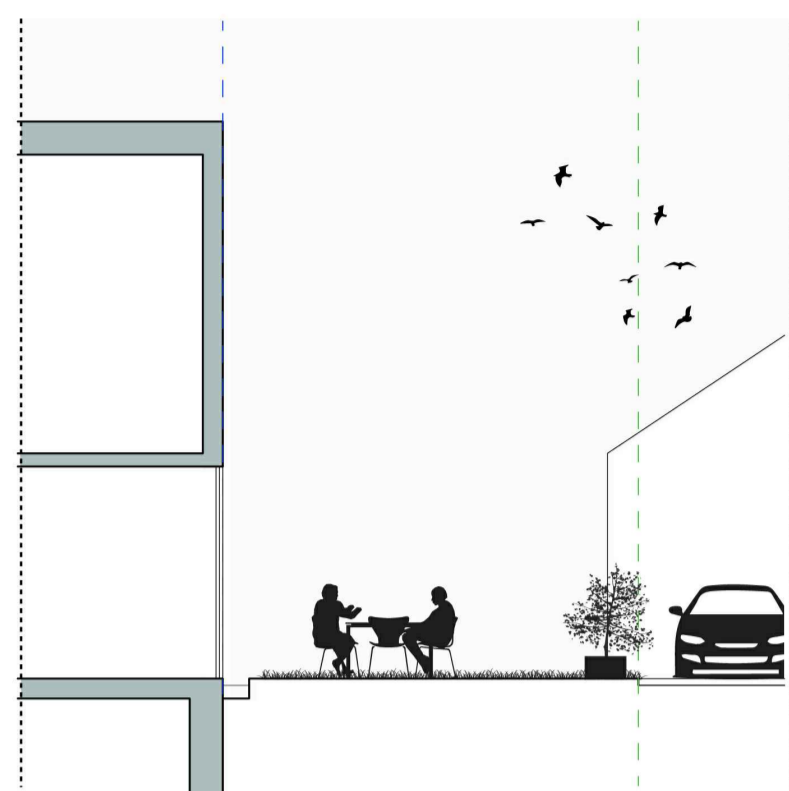
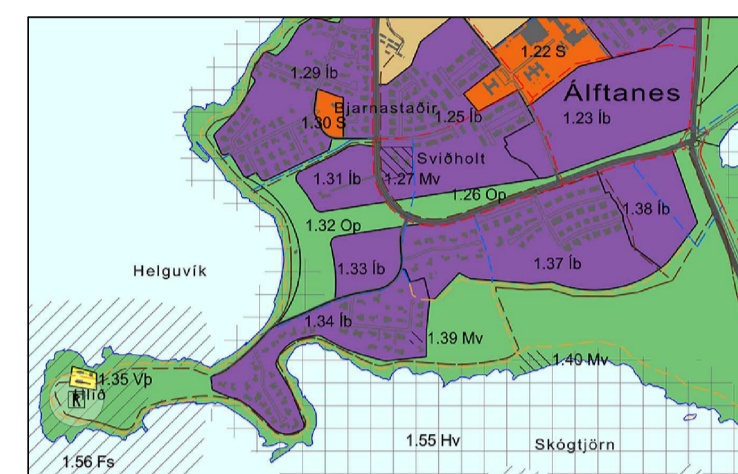

Grunnmynd 1:2500

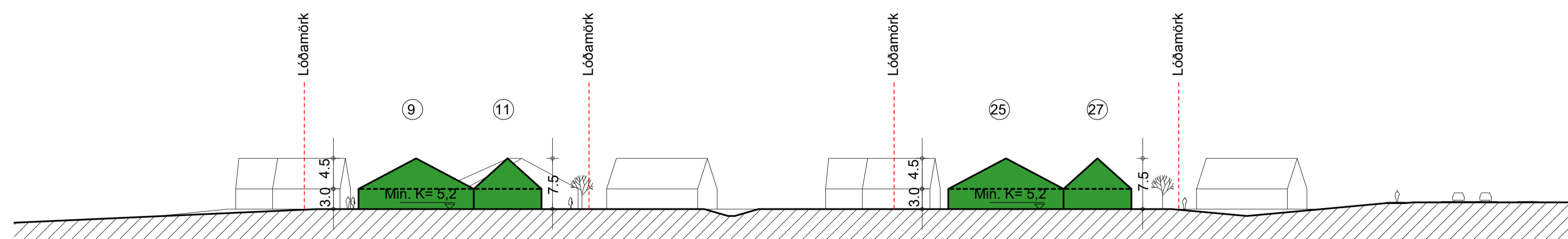
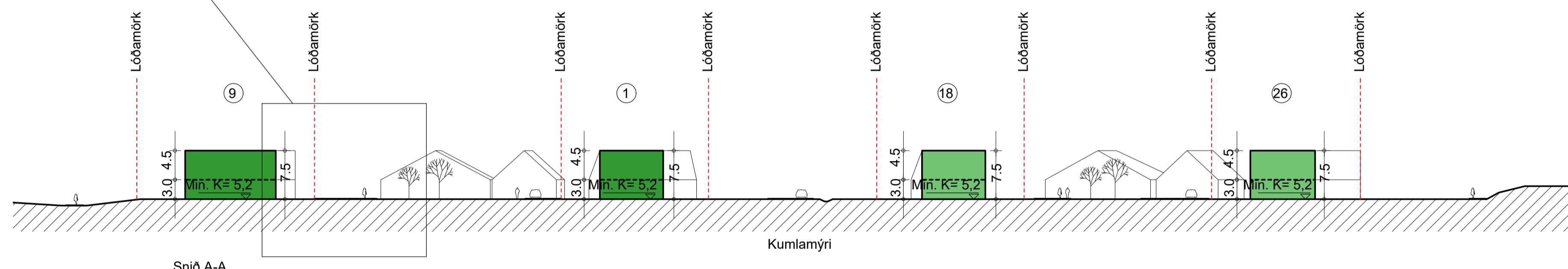

SKÝRINGAR:

- MÖRK DEILISKIPLAGS
- LÓÐAMÖRK
- BYGGINGARREITUR
- BYGGINGARLÍNA
- SÉRNOTAREITUR
- O FORNMÍNJAR
- DJÚPGAMUR
- ENDURVINNslugámar
- TRJÁGRÓÐUR, LEIÐBEINANDI
- REIÐSTÍGUR
- STOFNSTÍGUR
- TENGISTÍGUR
- ÚTIVISTARSTÍGUR
- 1518 HEILDAR STÆRD LÓÐA
- O HÚSNÚMÉR
- FJÓLDI ÍBÚÐA
- SPENNUSTÓÐVAR
- LEIKSVÆÐI
- AÐKOMUGÖTUR
- BÍLASTÆÐI
- BÍLASTÆÐI FATLABRA
- SVÆÐI SEM FÁ SÉRSTAKA MEÐHÖNDLUN
- PARHÚSABYGGÐ, A
- PARHÚSABYGGÐ, B

Deiliskipulag fyrir Áltanes, Miðsvæði og Suðurnes

**KUMLAMÝRI - SVÆÐI 4**

Deiliskipulag - Skipulagsuppráttur

ANDERSEN & SIGURDSSON ARKITEKTER  
Gammel Kongevej 124 1850 Frederiksberg C. Danmark  
Sími: +45 2962 1565 www.a-s.dk netfang: halli@a-s.dk

Skráarheiti:	Snið - Kumlamýri
Verk nr.:	248
Mælikvarði:	A1) 1:500 - A3) 1:1000
Dags.:	04.04.2019
Tegund teikningar:	Deiliskipulag
Teiknað:	KB Hannað: ÞS
Rýnt:	ÞS Samb: ÞS
Teikn.:	114 Útgáfa: -