

## FYRIR

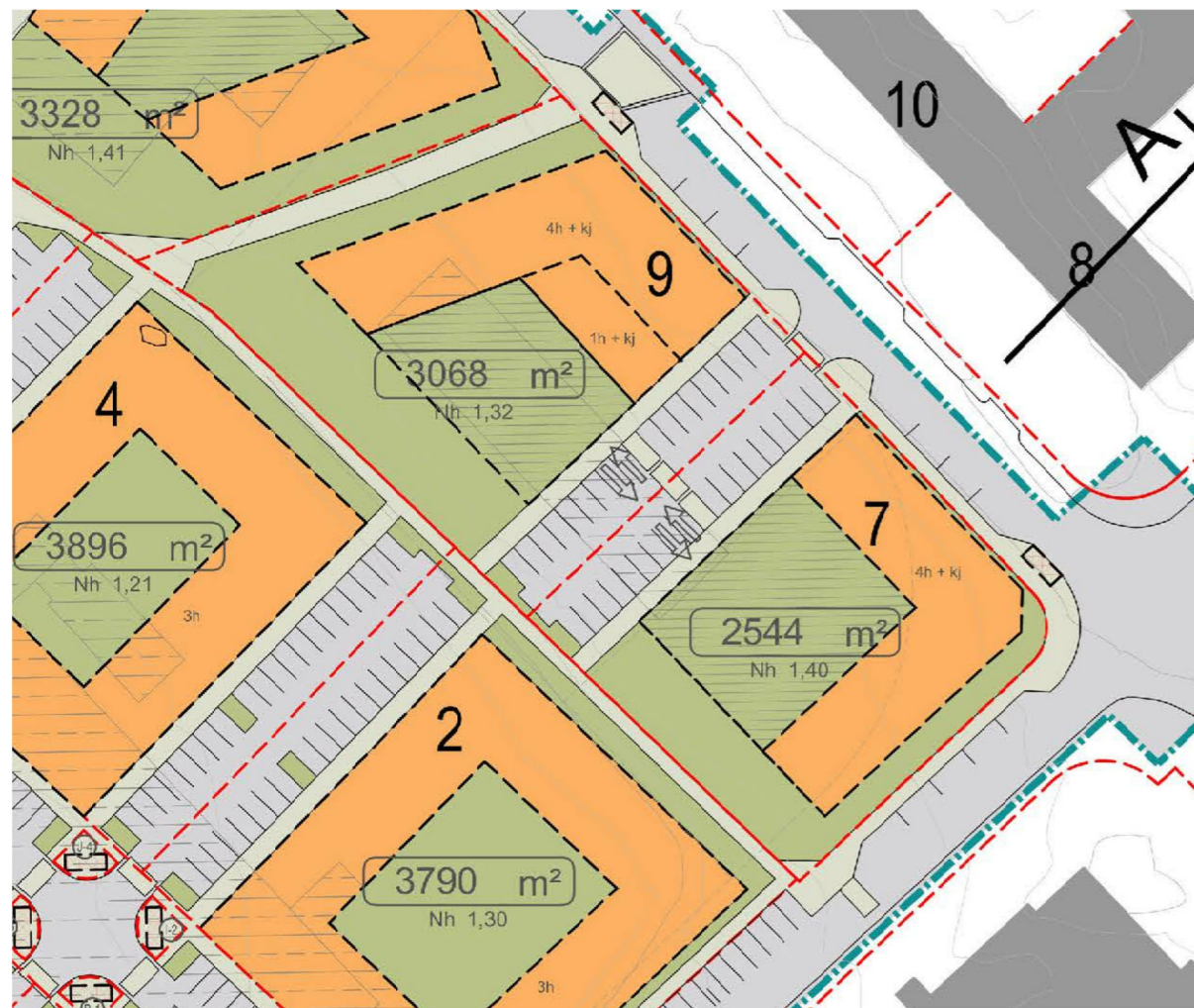

## EFTIR



1:1000 DEILISKIPULAGSUPPRÁTTUR SAMÞYKKTUR Í BÆJARSTJÓRN GARÐABÆJAR

1:1000 TILLAGA AÐ BREYTINGU Á DEILISKIPULAGI

## FYRIR

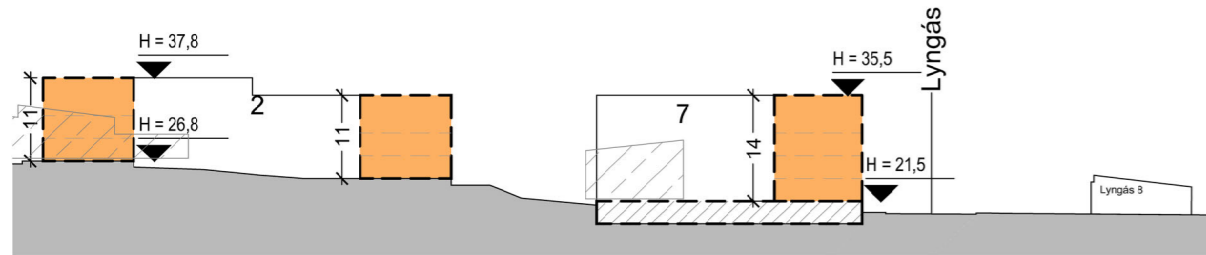

## EFTIR

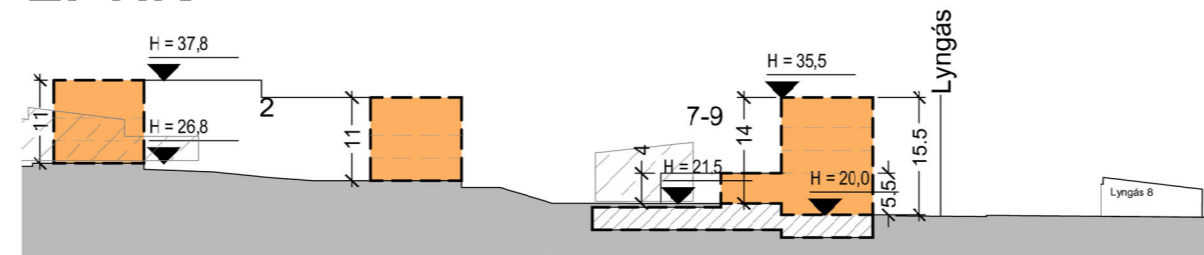

1:1000 SNEIÐING A

1:1000 SNEIÐING A

### Almennt

Í gildi er deiliskipulag fyrir Grundir og Ása.

### Breyting

#### Breytingar á uppdrætti:

Lóðirnar Lyngás 7 og 9 eru sameinaðar í eina lóð, byggingarreitur tengdur saman, stækkaður og honum breytt lítillga. Bílastæði á lóð eru felld niður. Skilgreint er svæði fyrir afgirta leikskólalóð. Leiðbeinadi innkeyrsla í bílakjallara er færð í Stórás. Hluti gangstéttar við Stórás er færður inn á lóðina Lyngás 7-9 og fellur þar með undir kvöð um gönguleið skv. kafla 2.5.2 í greinargerð. Bílastæðum í Stórásí næst lóðinni Lyngási 7-9, er snúið þannig að þau eru 90° á götuna og þeim er fjölgað. Sýndur er byggingarreitur fyrir sorpgerði ætlað leikskólanum. Djúpgámar fyrir lóðina eru færðir í Stórás og lóðin stækkuð svo hún nái utan um þá.

#### Breytingar í greinargerð:

##### Útgáfa . 0.7 - breytt: 23.11.2021

- Í kafla 2.5.3 er orðinu „húsnæði“ breytt í „atvinnuhúsnæði“.
- Lóðirnar Lyngás 7 og 9 eru sameinaðar. Heildarfjöldi fermetra fyrir atvinnu og íbúðir sem og fjöldi íbúða er óbreyttur fyrir sameinaða lóð. Stærðartöflu í kafla 4.4.3 er breytt þar sem lóðir og heildarbyggingarmagn er lagt saman í eina lóð. Villa í útreikningi lagmarksfjölda bílastæða fyrir Lyngás er leiðrétt í töflunni.
- Í kafla 4.4.5 er tekin út setning um bílastæði við Eskiás sem ekki á við þennan kafla, en bætt við setningu um bílastæði við Lyngás og Stórás.
- Bætt er við orðunum „fyrir íbúðir“ í umfjöllun um djúpgáma í kafla 4.4.6.
- Bætt er við nýjum kafla: „ 4.4.8 Sérákvæði fyrir Lyngás 7-9“.
- Kafla 4.5 er uppfærður og heitir núna Veitustöðvar. Lóðirnar eru nú tvær, Eskiás 3a og 3b, skv. breytingu sem gerð var á deiliskipulagi og auglýst í B-deild Stjórnartíðinda 06.09.2021.

### Skipulagsgögn.

Deiliskipulagsuppráttur þessi og uppfærð greinargerðin: Breyting á deiliskipulagi Grundra og Ása, deiliskipulag, greinargerð, skipulags- og byggingarskilmálar, útgáfa 0.7.

### SKÝRINGAR

- MÖRK SKIPULAGSSVÆÐIS
- LÓDAMÖRK
- LÓDAMÖRK SEM FALLA ÚR GILDI
- BYGGINGARREITUR
- BYGGINGARREITUR NEÐANJARÐAR
- NÚVERANDI BYGGÐ
- BYGGINGAR SEM MEIGA VÍKJA
- GANGSTÉTTIR OG STÍGAR
- GARÐSVÆÐI
- TRJÁBELTI
- FYLGILOÐ (B) OG BYGGINGARREITUR FYRIR DJÚPGÁMA SORPS MERK LÓÐ (1) SEM HÚN TILHEYRIR
- GATA
- HEILDARSTÆRD LÓÐAR OG NÝTINGHLUTFALL
- FJÖLDI HÆÐA
- INN- OG ÚTKEYRSLA BÍLAKJALLARA
- AFGIRT LEIKSKÓLALÓÐ

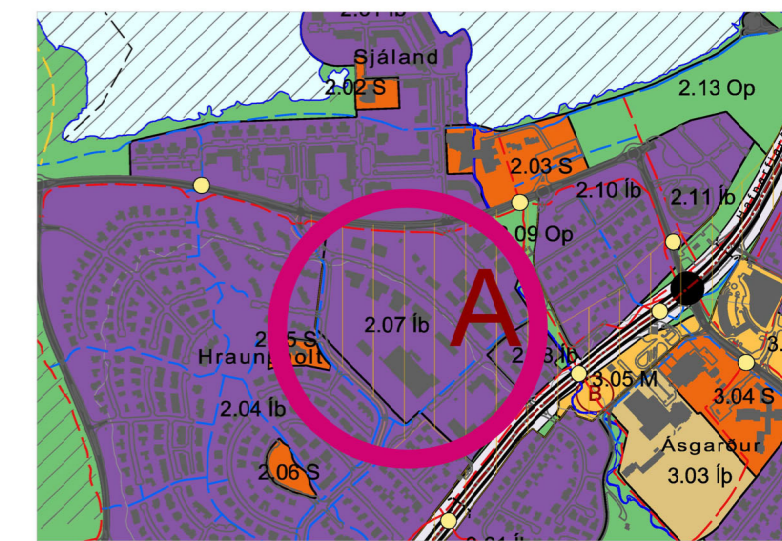

ADALSKIPULAG GARÐABÆJAR 2016-2030

Deiliskipulagsbreyting þessi sem fengið hefur meðferð í samræmi við ákvæði 1. mgr. 43. gr. skipulagslaga nr. 123/2010 var samþykkt í skipulagsnefnd Garðabæjar þann \_\_\_\_\_ 20\_\_

f.h. skipulagsnefndar \_\_\_\_\_

og í bæjarstjórn Garðabæjar þann \_\_\_\_\_ 20\_\_

f.h. bæjarstjórnar \_\_\_\_\_

Tillagan var auglýst frá \_\_\_\_\_ 20\_\_ með athugasemdafresti til \_\_\_\_\_ 20\_\_.

Auglýsing um gildið breytingarinnar var birt í B-deild Stjórnartíðinda þann \_\_\_\_\_ 20\_\_.

**GARÐABÆR**  
VERKKAUPI / EIGANDI  
**DEILISKIPULAGSBREYTING**  
TEGUND VERKS

**LYNGÁS 7-9**  
GATA/STABSETNING

### DEILISKIPULAGSUPPRÁTTUR

MKV.: 1:1000  
BLADSTÆRD: A2  
ÚTGÁFA DAGS: 17.12.2021  
TEIKNAD: SE

**1724**

VERKNR.

**01 - 1**

RADNR. ÚTGÁFA

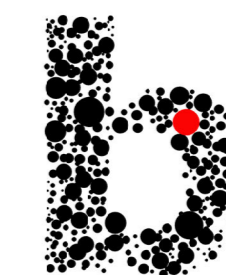

**BATTERÍÐ | ARKITEKTAR**

Hvaleyraurbraut 32 | 220 Hafnarfirði | S: 5454700 | batteri@arkitekt.is | www.arkitekt.is

**Sigurður Einarsson FAÍ**  
kt: 110457-2789